ÖRÜMCEK ADAM

151

K.DV DAHİL
5500 LİRA

B YAYINLARI

ÖRÜMCEK ADAM

151

Türkiye'de yayın hakkı BİLKA-Bilim-Kültür Araştırma ve Yayıncılık Limited ŞTİ.ne aittir. (B yayınları)

BİLKA, Bilim-Kültür-Araştırma ve Yayıncılık Ltd. Şti. adına sahibi ve Sorumlu Yönetmeni

SAMET KOÇYİĞİT

AYDA BİR YAYINLANIR

Yönetim adresi: Cankurtaran Kutlugün Sok. No. 25 Kat 1 Sultanahmet-İstanbul

Tel: 517 65 82 -

İç Baskı: Paşa Han Matbaası

Kapak baskı : Binay Matbaacılık Tanıtım A.Ş.

Kapak film : Kombi Grafik

Yayınlanan - çizgi roman yazı ve fotoğrafların her hakkı BİLKA, Bilim - Kültür - Araştırma ve Yayıncılık Limited Şti.ne aittir. Genel Dağıtım: Yaysat

Kim bu adam?

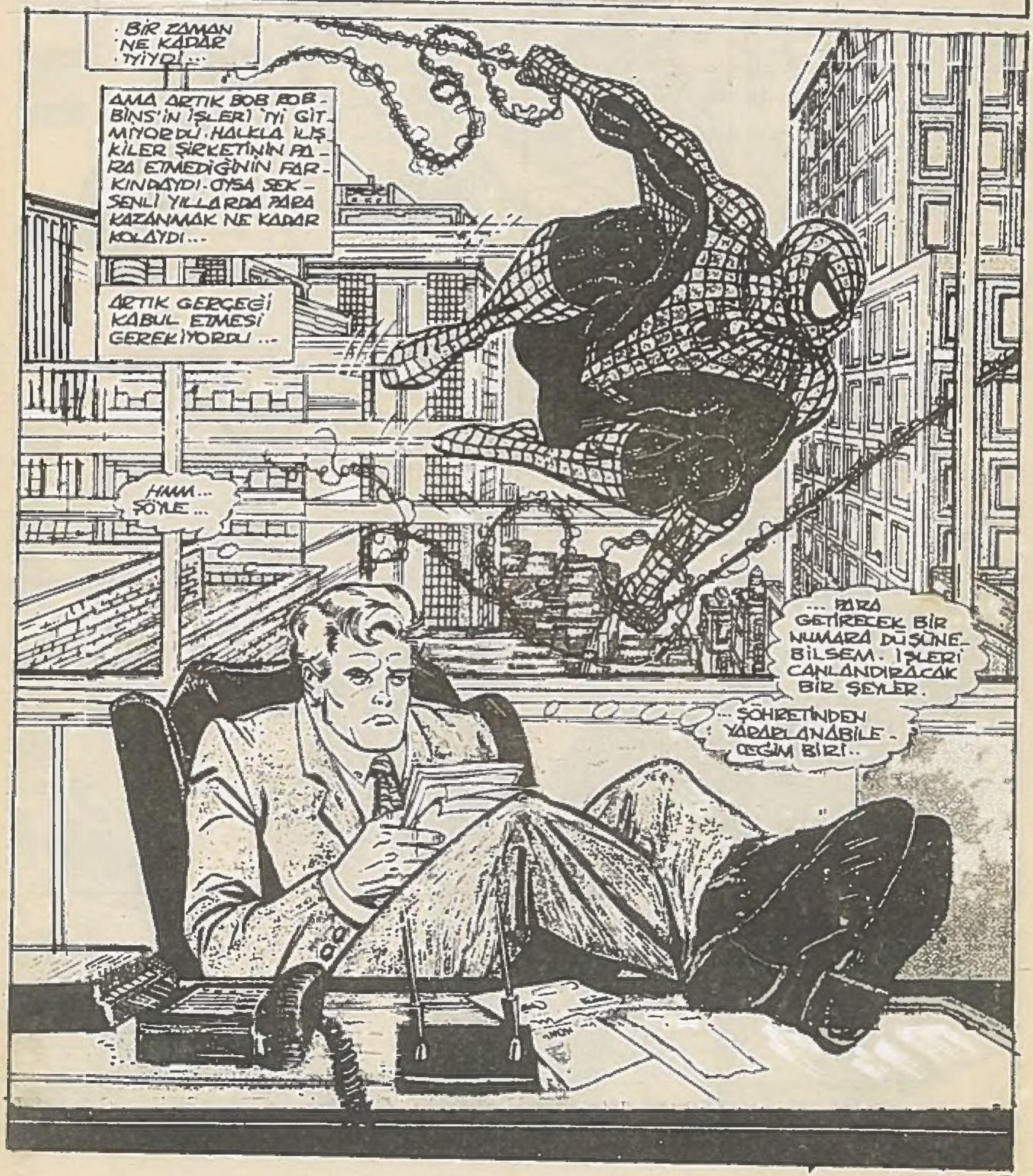
BİR ZAMAN NE KADAR İYİYDİ...
AMA ARTIK BOB BOBBİNS'İN İŞLERİ İYİ GİTMİYORDU. HALKLA İLİŞKİLER ŞİRKETİNİN PARA ETMEDİĞİNİN FARKINDAYDI. OYSA SEKSENLİ YILLARDA PARA KAZANMAK NE KADAR KOLAYDI...
ARTIK GERÇEĞİ KABUL ETMESİ GEREKİYORDU...
HMM... ŞÖYLE...
... PARA GETİRECEK BİR NUMARA DÜŞÜNEBİLSEM. İŞLERİ CANLANDIRACAK BİR ŞEYLER.
... ŞÖHRETİNDEN YARARLANABİLECEĞİM BİRİ..

HEY!
BU BİR MUCİZE...
TAM ARADIĞIM GİBİ...
KARAKTER SAHİBİ BİRİ AMA GAZETELER ONDAN PEK İYİ SÖZ ETMEZ. EĞER ONU SİTAR YAPABİLİRSEM.
SALLİ. GARAJI ARA VE BMW'Mİ HAZIRLAMALARINI SÖYLE...
PEKİ BAY PARKER! SON! BENİM MAAŞIM NE OLACAK?
ŞİMDİ SIRASI DEĞİL. BÜYÜK BİR İŞ PEŞİNDEYİM...
AZ İLERİDE.
HİPERTRON I.O'DEN ÜSSE. GÖREV TAMAMLANDI ORASI NASIL MİRON?
EVET. TAKIMLAR NASIL GALİŞİYOR?
HARİKA. GÜVENLİK SİSTEMLERİ HÂLÂ DEVRE DIŞI...
EN ÖNEMLİ GÜVENLİK SİSTEMİNİ UNUTTUN. GÖZLER...
HIRSIZLIK OLAYINI ALTI BLOK ÖTEDEN FARKETTİM.
E.
ÖRÜMCEK ADAM..
UN
O, ORADA MI? ONU HEMEN YAKALAMALISIN...

TAMAM - ÖNCE KASETİ DEĞİŞTİREYİM ...

NELER OLUYOR ?

"SAVAŞ" DİSKİNİ KOY !

BİLİYORUM. BİLİYORUM.

BENİ GERÇEK Mİ SANDIN ?

SAVAŞ

KENDİ KENDİNE KONU - ŞAN ÇOK KİŞİYLE DÖVÜŞ - TÜM.

AMA KENDİ KENDİYLE KAVGA EDENE İLK KEZ RASTLIYORUM ...

AKIM SİLAHINI KULLAN !

ZATEN KULLANMORUM. KARŞI ÇENENİ.

"AKIM SİLAHI" NE KADAR SIRADAN ...

HELE BUNUN YANINDA ... BEN BUNA "AĞ" DİYORUM ... EN PRATİK ÇÖZÜM ...

AMA İŞE YARAMAZ. BİLGİSAYAR HEDEF SİSTEMİM LE ...

DAHA AĞ BANA ULAŞMADAN LAZERLE YOKABİLİYORUM.

EVET AMA SEN AĞIMLA BOĞUŞURKEN-
BEN
SANA YAKLAŞMA FIRSATI BULDUM.
AH, ÇEKİL TEPEMDEN.
BİLEĞİNDEKİ DÜĞMEYİ KULLAN. YUMRUKLARININ GÜCÜNÜ ARTIRACAK.

PUN
OO... UNUTMUŞUM. ÖZÜR
..DİLERİM..

ÖRÜMCEK ADAM.

SELAM ÖRÜMCEK! NASILSIN? BİR DAKİKANI BANA AYIR..
NE? KİM? ŞEY, BAK...
..VE BOB DE..
ŞU ANDA BİRAZ MEŞGULÜM.

ANLIYORUM. AMA MERAK ETME, BEKLERİM.
SEN YİNEDE BAŞINA BİR ŞEY GELMEDEN GİT!
KİM BU ADAM.

HEY! HEMEN GİTME DOSTUM. DAHA YENİ TANIŞMAYA BAŞLAMIŞTIK.

SENİ İZLİYOR MU?

ELBETTE İZLİYOR, NE SANDIN?

-KAÇMAYA ÇALIŞ...

ZAPA ÇENENİ MİRON.

BU ARADA AŞAĞIDA...

ONLARI GÖZDEN KAYBETMEMELİYİM.

HONK

BEEP

EHLİYETİNİ NEREDEN ALDIN? BAKKALDAN MI?

YAKLAŞMA ÖRÜMCEK. AKIM SİLAHIMI UNUTTUN...

Yİ FİKİR!

AMA EMİNİM ELİNDE O PARA DOLU ÇANTALAR VARKEN...

...BİLGİSAYAR HEDEF SİSTEMİNİ KULLANAMAZSIN...

BEN DE BU ARADA ARKAMDAKİ BÖLGEYE BİR AĞ FIRLATAYIM...

BAKALIM ÖNEMLİ BİR ŞEY Mİ?

UH!

DİKKAT DİKKAT! TAKIMLAR ISINIYOR.

NE DEDİ-CİM?

GÖREVİ BOŞVER TAKIMLARI TEHLİKEYE ATAMAYIZ. ÖRÜMCEĞİ ATLATIP HEMEN LİSSE DÖN.

TAMAM.

AMA BU BİZE BAHALIYA PATLAYACAK.

AZ İLERDE.

AH. ÇOK SIKIŞTI, YANMAK ÜZERE... ALETİ BURADA GİZLEYEYİM SONRA GELİR ALIRIM. ŞİMDİ EVE DÖNÜYORUM.

ŞİDDET YANLISI DEĞİLİM AMA...

NE? KİM?

KAÇIYOR.

YAPABİLECEĞİM-

--TEK ŞEY PARA YI KULLANMAK-

AMA ZİRVEYE TIRMANMAK İÇİN BUNA MECBURUM.

BANA BOB DE...

WHAK

AZ SONRA ÖRÜMCEK KENDİSİNE SESLENİLDİĞİNİ DUYDU...

BUNU MU ARIYORDUN ?

BOB.

PEK SÜPER HAİNE BENZEMİYOR DEĞİL Mİ DAHA ÇOK BİLGİSAYAR TEKNİSYENİ SANKİ..

POLİS Mİ? OO...YAPMAYIN...

ONU YAKALAMANA YARDIM ETTİĞİ ME GÖRE, BANA BİRAZ ZAMAN AYIRA BİLİR MİSİN ?

BOB ANLATTI AMA...

ÜZGÜNÜM BOB, PROMOSYONLA İLGİLENSEM BİLE SANA VERECEK PARAM YOK.

İZNİNLE, DELİKANLININ GÜÇ TAKIMLARINI BULAYIM DA BU İŞ BİTSİN !

PEKALA ÖRÜMCEK.. ZATEN KAFAMDA YENİ FİKİR VAR. SANA O TAKIMLARI BULMADA İYİ ŞANSLAR.

BUNA İHTİYACIN OLACAK.

ŞEY, EVET.. SAĞOL

PARALARLA BİRLİKTE POLİSE TESLİM EDERİM...

AZ SONRA NEW JERSEY'DE...

NE YAPACAĞIZ TİMİ?

İŞTEN ÇIKARILIYORUZ. SEN "ÖNEMLİ DEĞİL KENDİ HESABIMIZA ÇALIŞIRIZ" DİYORSUN...

PARAMIZI GÜÇ TAKIMLARINA YATIRIYORUZ SEN "ÖNEMLİ DEĞİL İLK HIRSIZLIKTA ÇIKARIRIZ" DİYORSUN.

PEKİ ŞİMDİ NE YAPACAĞIZ? NASIL MUTLU BİR İŞ BULAMAYIZ.

SON SEKİZ YILIMIZI BİR SUÇ ORGANİZASYONUNDA MÜHENDİS OLARAK GEÇİRDİK.

PEK PARLAK GEÇMİŞİMİZ YOK.

ÖNEMLİ DEĞİL, MİRON...

ELİMİZDE HÂLÂ D.İ.M.'DEN YÜRÜTTÜĞÜMÜZ BİR SÖRÜ MALZEME VAR.

OO... TABİİ..

AYRICA GÜÇ TAKIMLARININ İÇİNDEKİLEME CİPİ SAĞLAM GİDİP ALABİLİRİZ

TAKIMLAR HAREKET EDİYOR.

12

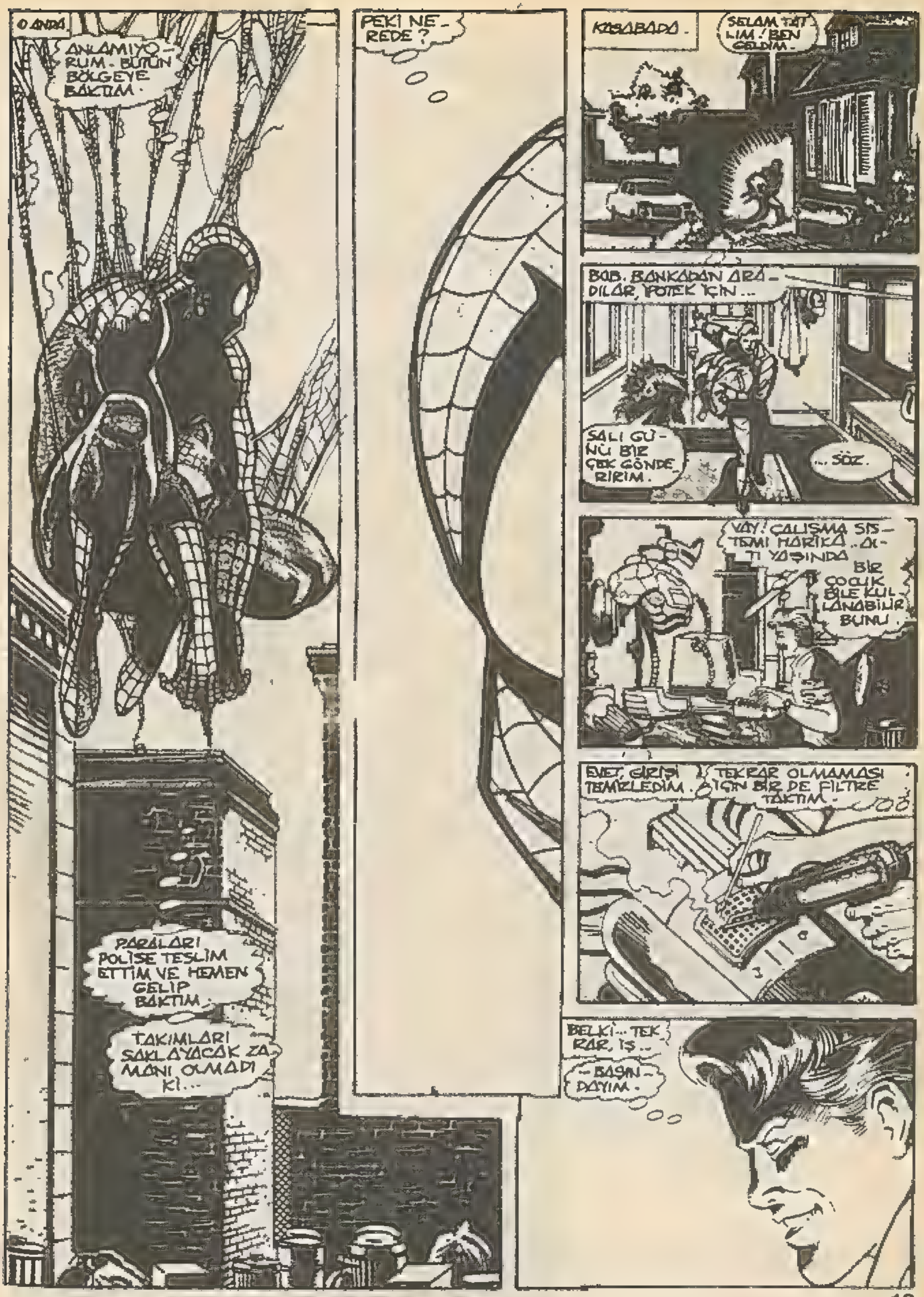
O ANDA
ANLAMIYORUM. BÜTÜN BÖLGEYE BAKTIM.
PARALARI POLİSE TESLİM ETTİM VE HEMEN GELİP BAKTIM.
TAKIMLARI SAKLAYACAK ZAMANI OLMADI Kİ...
PEKİ NEREDE?
KASABADA.
SELAM TATLIM! BEN GELDİM.
BAB. BANKADAN ARADILAR, POTEK İÇİN...
SALI GÜNÜ BİR ÇEK GÖNDERİRİM.
...SÖZ.
VAY! ÇALIŞMA SİSTEMİ HARİKA.. ALTI YAŞINDA BİR ÇOCUK BİLE KULLANABİLİR BUNU.
EVET, GİRİŞİ TEMİZLEDİM.
TEKRAR OLMAMASI İÇİN BİR DE FİLTRE TAKTIM.
BELKİ... TEKRAR, İŞ...
...BAŞINDAYIM.

ERTESİ GÜN MAHKEME KAPISINDA...

BENİ ÇIKARTTINIZ. SAĞOLUN NEREDEYSE BENİ UNUTTUĞUNUZU SANACAKTIM.

KEFALET YATIRINCA PARASIZ KALDIK ÜSTELİK DE BORÇLANDIK.

BİR AN ÖNCE TAKIMLARI ALMALIYIZ.

NE? HÂLÂ ALMADINIZ MI?

SÖYLE ONA, TİM!

ŞEY...

ÖHÖ...

"YİNE HARE KET EDİYOR.

HAVA GÖSTERİSİ

MÜKEMMEL. HARİKA, RÜYA GİBİ...

EĞER SÜPER KAHRAMAN MÜŞTERİ BULAMAZSAM BEN SÜPER KAHRAMAN OLURUM.

HALK İLİŞKİLERİNDEN ANLARIM. TV ŞOV PROĞRAMLARI FALAN..

EN GÜZEL TARAFI DA KAZANACAĞIM PARA BANA KALACAK.

GÜZEL BİR İSİM BULMALIYIM.

"BOB MEN?" "KAPTAN BOB" ÇOK SUNİ...

"DÖVÜŞMEN" !!H...

BOBTRON 4000 ?

ACABA SUÇLULARI NASIL BULACAĞIM?

DAHA SONRA FOREST HİLLS'DE

YEMEĞE GELEBİLDİĞİNİZE ÇOK SEVİNDİM PETER. BUGÜNLERDE ÇOK MEŞGULSÜN.

SENİN YEMEGİNİ KAÇIRIR MIYIM MAY YENGE...

YARDIM EDEYİM...

GEREKMEZ. SİZ OTURMA ODASINA GEÇİN.

HABERLERİ KAÇIRMAK İSTEMEDİĞİNİZİ BİLİYORUM.

ÇOK DURGUN - SUN PETER. NEN VAR?

SADECE DÜŞÜNÜYORUM.

BOB'U VE TEKLİFİNİ İLK ÖĞLEMCEK GÜNLERİMDE BÖYLE BİR FIRSATIN ÜSTÜNE ATLARDIM.

O ZAMANLAR BOB GİBİYDİM.

TEK İSTEĞİM PARA VE ŞÖHRETTİ...

AMCAM YEGENİMİ LÜKS İÇİNDE YAŞAMAK İÇİN...

AMA AMCAM ÖLDÜRÜLDÜ. HEM DE DURDURAMADIĞIM BİRİ TARAFINDAN...

O ZAMAN GÜÇÜN BEDELİNİN NE OLDUĞUNU ÖĞRENDİM. GÜÇLE BİRLİKTE GELEN SORUMLULUĞUN ANLAMINI DA...

ACABA BUNU BOB'A ANLATABİLİR MİYİM? YOKSA HERKES KENDİ Mİ ÖĞRENMELİ...

DİĞER HABERLER.

HENÜZ ADI BİLİNMEYEN SÜPEK GÜÇLÜ BİR ADAM ÇEŞİTLİ ŞİDDET OLAYLARINA KARIŞIYOR...

BİZ UFAK BİR VİDEO FİLMİ ÇEKTİK.

AMA POLİS, HIZI NEDENİYLE ADAMIN YAKALANMASININ İMKANSIZ OLDUĞUNU SÖYLÜYOR.

BU HİDERTRON! KOSTÜM BİRAZ DEĞİŞİK... AMA O...

BAĞIŞLA MAY YENGE, M.J. AMA GİYMELİYİM.

ŞEY.. BANYODA BİR FİLM UNUTTUM DA..

NM.

BOŞVER MARY JANE, DOĞRU SÖYLEMEDİĞİNİ BİLİYORUM.

ŞEY NE?

BİLİYOR MUSUN?

GAZETE İÇİN FOTOĞRAF ÇEKMEYE GİTTİ. BENİM TEHLİKEDEN KORKTUĞUMU BİLİYOR.

BU YÜZDEN MAZERETLER UYDURUYOR.

"NE TATLI ÇOCUK DEĞİL Mİ?

BU ARADA.

HAYDİ APTAL ALETLER. DAHA HIZLI...

BU ADAMLAR SAATLERDİR PEŞİMDE. POLİSLER ORTADA ÇIKINCA, ONLAR YAN SOKAĞA SAPIYOR, POLİSLER DE BENİ İZLİYOR..

SOYGUNCULAR DERKEN BANKA SOYGUNCULARINI KASTETMİŞTİM...

...BİR SÜRÜ KAÇIK KATİLE KARŞILAŞACAĞIMI DÜŞÜNMEMİŞTİM.

TAKIMLARA ZARAR VERME. ONU YAKALAYIP ALETLERİ GERİ ALMALIYIZ

BİLİYORUM, ÇESTER, EĞER VERİCİNİN ÜZERİNE BASIP KIRMASAYDIN..

BUNU ONA DA ANLATIP TESLİM OLMASINI SAĞLADIN.

AMA ÖZÜR DİLEMİŞTİM.

İKİNİZ DE SUSUN VE ATEŞ EDİN.

AH!

YANDIM.

YARDIM İŞLEMİ GİRİLDİ.

NE?

"YARDIM" BİR ONLAYN DESTEK SİSTEMİDİR.

BİLİYORUM. YARDIMCI OLACAK BİR ÖNERİN VAR MI?

ŞİMDİLİK SALDIRI TAKTİKLERİ TAVSİYE EDİLİR.

PEKALÂ. BU ŞEY SİLÂH YÜKLÜ ... BEN DE SAVAŞIRIM...

BUNU KENDİM DÜŞÜNMELİYDİM.

ALIN BAKALIM.

HEY! ATEŞ ETMİYOR... NE OLDU?

"HAVA GÖSTERİSİNİ" DEĞİL "SAVAŞ" DİSKİNİ TAKACAKSIN...

PEKALÂ... TABİİ...

JET MOTORU SUSTU.

ŞU ANDA HİÇ BİR PROGRAM DİSKİ ÇALIŞMIYOR.

OH, YOOOOOO!..

AH!

HAYIR.

YERE ÇARPACAK.

HEMEN SAVAŞ DİSKİNİ TAKMALIYIM, YOKSA RESTİLİM ÇIKACAK.

HAYDİ BOB, HAYDİ!

TAMAM.

AMA SONRA

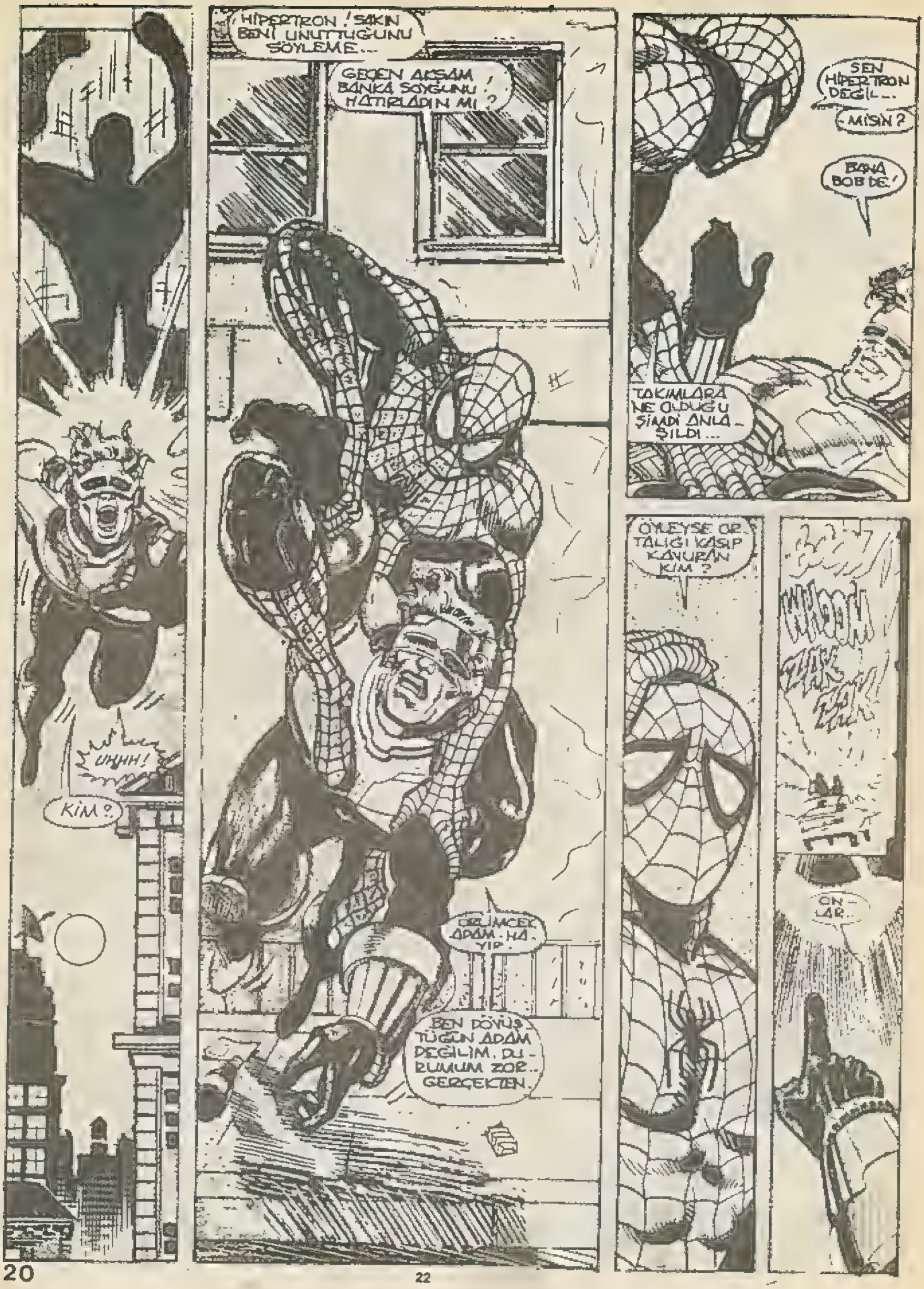
UHHH!
KİM?
HİPERTRON! SAKIN BENİ UNUTTUĞUNU SÖYLEME...
GEÇEN AKŞAM BANKA SOYGUNU HATIRLADIN MI?
ÖRÜMCEK ADAM HAYIR.
BEN DÖVÜŞTÜĞÜN ADAM DEĞİLİM. DURUMUM ZOR.. GERÇEKTEN.
SEN HİPERTRON DEĞİL...
MİSİN?
BANA BOB DE!
TAKIMLARA NE OLDUĞU ŞİMDİ ANLAŞILDI...
ÖYLEYSE ORTALIĞI KASIP KAVURAN KİM?
ON-LAR..

SEN KAÇ! BENCHALLE— DERİM.

PEKİ ÖRÜMCEK ADAM.

THWIP

SELAM ÇO— CUKLAR. BEN PARK MÜDÜR— LÜĞÜNDEN GELİYORUM. BAHAR ŞENLİ— Gİ YAPMAK İÇİN GEÇ KAL— MIŞSINIZ.

VE ATEŞLİ SİLAH— LAR YASAKLANDI.

UF!

ŞİM— Dİ YE— Rİ NİZ— DE O— TU— RUN VE...

--NNARHH!

KASLARIM ÇEKİLİYOR... DAYANILMAZ ACI...

ELEK— TRİK ŞOKU...

SEN KARIŞMA ÖRÜMCEK ADAM. SENİ İLGİLEN— DİRMEZ.

VÜCUDUM PEDİ GİBİ.

NE? GİTMESİNE İZİN Mİ VERİ-YORSUN? ONUNLA HESAP-LAŞACAKTIM...

PEKİ ÖYLEYSE! BU İŞİ BİTİRELİM...

HEY ÇOCUKLAR CANIMA MI KAS-TETTİNİZ YOKSA?

ÇOCUK-LAR.

UH.

BİR ÇEŞİT KATI ENERJİ BENİ SIKIYOR.

ÖRÜMCEK TEHLİKEDE.. YARDIMA İHTİYACI VAR.

HEY, YARDIM İŞLE-Mİ! BU TAKIMLAR DA ONLARIN BİL-MEDİĞİ BİR SİLAH VAR MI?

HAYIR.

KARŞI KOYAMAYACAK-LARI BİR SİLAH VAR MI?

EVET. NEGATİF VORTEKSE KARŞI KOYAMAZLAR.

GÜZEL

YARDI-LIM.

ŞİMDİDEN GÖ-REBİLİYORUM. BOB MEN ŞEHRİ KUR-TARIYOR. O TEK-NOLOJİ KAÇIKLA-RINI YAKALADI.

BOBTRON YOLUNA İNTİKAM BİRLİĞİNE KA-TILIYOR.

BU SIRADA AŞAĞIDA.
ARTIK BENİ SİNİRLENDİRMEYE BAŞLADINIZ.
NE? ENERJİ ÇENGELİ...
OO! ADI BU MUYDU?
BANA SORARSAN İKİYE AYRILACAK OLAN BİR NESNE!
HAYIR!
AYNI ANDA..
KORKMA! BOB GELDİ.
BEN ONLARI HALLEDERİM ÖRÜMCEK.
NE? SEN KARIŞMA!
NEGATİF VORTEKS, HAYDİ.
NEGATİF VORTEKS ÇALIŞIYOR
EYVAH! HEPİMİZ ÖLDÜK.
ÇABUK KAPAT ONU NE OLACAĞINI BİLMİYORSUN.
HIII! OYUN BİTTİ...
KAÇIN! ARABAYA ULAŞIRSA.
BEN KAÇAMAM BU RAYA BAĞLIYIM.
NEDİR BU ŞEY?

BU NEGATİF VOLTEKS. İONİK OLARAK ŞARJ EDİLEN TOZ ZERRECİKLERİNİN GENİŞLEYEN KÜRESİ.

BÜTÜN SİLÂHLARIN KORUYUCU ALANLARINI PARÇALAYACAK.

VE ZİNCİRLEME REAKSİYON YARATARAK HEPİMİZİ ÖLDÜRECEK.

BOB! HEMEN KAPAT ONU...

OLMUYOR!

POPBAM!

BAŞLADI BİLE!

EVET.

BİZ DE GİDİYORUZ.

THOOM

BUNU BEN MI YAPTIM?

ÖLEN VAR MI?

YOK

YOK

YOK

GÜZEL!

BİRAZ SONRA...

HİÇ BİLMEDİĞİN BİR SİLAHI KULLANMAYI NASIL DÜŞÜNDÜN? YA BÜTÜN ŞEHRİ HAVAYA UÇURSAYDIN?

HATA ETTİM. ÇOK ÜZGÜNÜM.

VE HÂLÂ BEŞ PARASIZIM. İYİ BİR SÜPER KAHRAMAN OLAMADIM DEĞİL Mİ?

BAK BOB. EĞER PARA KAZANMAK İÇİN SÜPER KAHRAMAN OLMAK İSTİYORSAN UNUT BUNU. BEN DE AYNI ŞEYLERİ YAŞADIM.

BU YALNIZ BİR SEBEP

BELKİ DE HAKLISIN.

HEY! POLİSLER GELİYOR.

CHESTER'IN TUTUKLANMASI-NE BU GÜNKÜ OLAYLAR ONLARA KARŞI YETERLİ DELİL OLUŞTURUR...

BU ARADA SEN DE ÖZERİNDEKİ TAKIMLARI GERİ VERMELİSİN.

NEE?! OLMAZ!

BAK, BUGÜN PEK Nİ OLMADIĞIMI BİLİYORUM AMA BİRAZ ÇALIŞMA İLE BAŞARIRIM.

AYRICA EVE GİTMELİYİM. NE ARABAM NE DE PARAM VAR. DIŞARISI SOĞUK.

BU ÇALINTI MAL. DELİL VE SENİN DEĞİL.

ÇIKAR!

PEKALÂ.

EVİNİZ SONRA...

BOB.

ÇOK ŞÜKÜR GELEBİLDİN.. NEREDEYSE DONUYORDUM.

BANA NELER OLDUĞUNU ANLATACAĞINI SANMIYORUM. AMA BU SALI PARA ÖDEYEMEYECEĞİMİZİ BİLİYORUM.

HER ŞEY YOLUNA GİRECEK TATLIM...

PARA... MÜŞTERİ... SÜPER TAKIM YOK... SIRADAN BİRİ BU DÜŞÜNCEYLE ÜMİTSİZLİĞE KAPILIR.

AMA SIRADAN BİRİ DİSKETLERDEN BİRİNİ KENDİNE SAKLAMAYI DÜŞÜNMEZDİ DEĞİL Mİ?

BİR DÜŞÜNELİM BAKALIM!

HARNESS

ŞİMDİLİK BU MACERANIN SONU

Selâm,

Süper kelimesi çok çok iyinin, çok daha üstünün çok daha güçlünün dahada üstünde olanı anlatabilmek için kullanılan bir kelime.
Son günlerde **Süper** kelimesinin kapsamının üstündekileri anlatabilmek için de **MEGA** kelimesi kullanılmaya başlandı.
Şimdi, bizde süper kelimesinin kapsamının ötesinde olan; Örümcek Adam'ın bazı maceraları için **Mega** kelimesini kullanmak istiyoruz.
Evet, Örümcek Adam'ın yayınlanacak bir çok **Mega** maceraları olduğu gibi; daha önceki sayılarımızda sizlere sunduğumuz **Mega** maceraları var.
İşte, bundan böyle sırası geldikçe Örümceğin daha önceki **Mega** maceralarını yayınlayacağız. Bizi böyle bir kararara yönelten nedenleri aşağıya sıralıyoruz!..

Okuyucularımızın ısrarla sordukları sorulardan bir kaçı;

1- Örümcek Adam bu gücüne nasıl kavuştu.
2- Örümcek Adam'ın ailesi, gençlik yaşamı, öğrenim durumu, flörtleri ve arkadaşları... kimler?
3- Örümcek Adam'ın dostları ve süper düşmanları kimler...

Aklımıza gelenler bunlar... İşte bu soruları tek tek yanıtlamanın güçlüğünü bilirsiniz. Bizde bu nedenle Örümcek Adam'ın geçmişteki **Mega** maceralarını arada bir yayınlıyarak bütün bu soruları yanıtlayacağımızı düşünüyoruz.
Bunun dışında, sizlerinde bir önerisi varsa lütfen bize yazınız.

Sevgiler...

Mega Macera.

ENFES BİR GÖSTERİ

BIRDENBIRE ETRAF KARIŞMIŞTI.

İNANILIR GİBİ DEĞİL! SOKAK ORTASINDA SOYGUN!..

TAM ZAMANINDA GELMİŞİM BEN DE!

ACABA ARİZONA DAHA MI SAKİNDİR?

HEY! ŞURAYA BAKIN!

ÖRÜMCEK ADAM!

BAM

FIRRR

BAM!

EVET, BİLDİNİZ. BEN DE KATILABİLİR MİYİM? YOKSA ÖZEL BİR PARTİ Mİ BU?

BENİM BİRAZ BAŞIM AĞRIYOR DA. SİLAHLARINIZI BIRAKMANIZ MÜMKÜN MÜ?

TAMAM. ŞİMDİ KENDİMİ DAHA İYİ HİSSEDİYORUM

HEY! ELİMDEN SİLAHIMI ALDI...

ÇARLİ! ÇABUK UZAKLAŞALIM BURADAN!..

O ARABA CEPHANELİK MİDİR NEDİR?

İŞİ ŞANSA BIRAKMAMALI. BİR SERSERİ KURŞUNA HEDEF OLMAK İSTEMEM. GÖĞSÜMDE İKİ SANTİMLİK BİR KURŞUNLA DA DOLAŞMAK İSTEMEM!

BAM

BAM BAM!

AĞINI TEKERLEKLERİMİZE DOĞRU FIRLATTI...

BİLEMEDİN: DİNGİLİNİZİ YAKALADIM!

SAKIN KAÇTIĞIMI SANMAYIN. DAVANACAK BİR YER ARIYORUM!

YOKSA BUNCA AĞIRLIĞI ÇEKEMEM!

UMARIM KEMERLERİNİZİ BAĞLAMIŞSINIZDIR.

YOKSA BAŞINIZI BİR YERE ÇARPAR-SINIZ...

DANK

KRAK

KRAAŞ!

HAPİSTEN ÇIKINCA HURDA ARABA YARIŞI-NA KATILABİ-LİRSİNİZ.

ÇÜNKÜ ANCAK SİZLER BU İŞLERE LAYIKSINIZ!..

HADİ, BANA EYVALLAH! GÖRÜŞÜRÜZ!

BİR DAHA YÜZÜNÜ GÖR-MEK İSTEMİ-YORUM!

GİDECEĞİN YERDE ONU GÖREMEZSİN!..

ENFES BİR GÖSTERİYDİ.

KOLEKSİ-YONUM İÇİN GÜ-ZEL BİR RESİM DAHA...

GÜZEL BİR ÖRÜMCEK RESMİ!

NE KADAR ÇOK ÇEKER-SEM O KADAR İYİ!..

EN BEĞENDİĞİM SÜPER KAHRAMANIN ÇOK AZ RESMİ VAR ELİMDE!

PANTER GİBİ DAVRANAN BU GÜZEL KADININ ADI KARA KEDİ, İDİ...

KENDİNDEN EMİN BİR HALDE TELLERİN, BAHÇE DUVARLARININ ÜSTÜNDE İLERLİYORDU.

KUZEYE, MANHATTAN'A DOĞRU İLERLİYORDU. SONUNDA İSTEDİĞİ YERE GELMİŞTİ...

BU İŞİN UZUN SÜRECEĞİNİ SANMAM. BİRKAÇ GÜNDÜR MÜZEYİ İNCELEDİM.

BEKÇİLERİN YERİNİ SAPTADIM.

İŞTE ALTIN IŞIKLAR! HER ZAMANKİNDEN DE GÜZEL GÖRÜNÜYORLAR!

ONLARI ELİME ALMAK İÇİN SABIRSIZLANIYORUM. KOLEKSİYONUMA İLAVE EDİNCE... O NE? BİRİ GELİYOR! OLAMAZ!

PROGRAMA GÖRE BEKÇİNİN SEKİZ DAKİKA UĞRAMAMASI GEREKİRDİ...

BAŞKA BİR BEKÇİ! BENİM İZLEDİĞİM, HASTALANMIŞ OLMALI...

HEY SEN! HER KİMSEN SAKIN KIPIRDAMA!

SANA AŞK ÖPÜCÜĞÜ YOLLAMAK İÇİNDE Mİ?

BENİ TANIMAZSIN. ADIM KARA KEDİ!

SANIRIM BENİMLE KARŞILAŞINCA NELER OLDUĞUNU DUYDUN.

NELER OLUYOR?

RÜZGAR KAPIYI AÇMIŞ OLMALI. NE TALİHSİZLİK...

TABİİ BENİM ŞANSIMA BU!

KUSURUMU BAĞIŞLA SEVGİLİM.

KÜT!!

NEE? KARA KEDİ Mİ?

BÜTÜN EKİPLER MÜZEYE! KARA KEDİYİ GÖRMÜŞLER!

O ANDA ÇOK YAKINDA...

ÖLDÜĞÜNÜ SANIYORDUM. DENİZE DALDIĞINI GÖRMÜŞTÜM.

ÇIKTIĞINI DA GÖRMEDİM!

DEMEK Kİ KARA KEDİ YAŞIYOR... MUTLAKA MÜZEDEN BİR ŞEY YÜRÜTMÜŞTÜR.

ONA HİÇ YAKIŞTIRAMIYORUM BUNU...

VER ONU DA YERİNE KOYALIM.

ÖBÜR DÜNYADAN GERİ GELMİŞSİN...

ÖRÜMCEK! SENİ SESİNDEN TANIDIM!..

NASILSIN HAYATIM?

ANLATSANA, NASIL KURTULDUN?

BİLİYORSUN, MESLEK SIRLARINI AÇIKLAMAM BEN...

BİZ KEDİLER HEP DÖRT AYAK ÜSTÜNE DÜŞERİZ. YA SİZ, ÖRÜMCEKLER?..

KÜT!

AAH!..

BU KEZ ELİMDEN KURTULAMAYACAKSIN!..

EYVAH! TAHTALAR KIRILDI! DÜŞÜYORUM!

AMA KARA KEDİ'NİN O HEYKELLE KAÇMASINA İZİN VERMEM.

ÜZGÜNÜM, AMA KAÇMALIYIM. ALTIMIZDAKİ TAHTALAR ÇÖKMEK ÜZERE..!

NEE? HEYKELİMİ ELİMDEN ALDI!..

POLİSLER ETRAFIMIZI ÇEVİRDİ !..

BURADA DAHA FAZLA KALMANIN ANLAMI KALMADI.

HENÜZ KAÇMA İMKANI VARKEN UFAK UFAK TÜYE - LİM.

ÖRÜMCEK ADAM, KEDİ KAÇMIŞ!

EVET, AMA BİR ŞEY ALAMA - DAN GİTTİ...

BİRKAÇ DAKİKA SONRA.

DEMEK KARA KEDİ HÂLÂ YAŞIYOR.

SEVİNE - YİM Mİ ÜZÜLE - YİM Mİ BİLEMİ - YORUM.

ÖYLE ÇEKİCİ BİR GÜZELLİ - Gİ VAR Kİ...

BÜTÜN O NUMA - RALARI NASIL YAPIYOR ?

ÇOK MERAK EDİYORUM DOĞRUSU.

NEYSE, BUN - LARI DAHA SON - RA DÜŞÜNÜRÜM. ÖNCE GÜZEL BİR UYKU ÇEKEYİM.

ERTESİ GÜN BÖLGE GAZETE - SİNDE...

İNANAMI - YORUM. RO - Bİ BÖYLE DAV - RANAMAZ!

İSTER İNAN İSTER İNANMA... ROBİ ÇOK DEĞİŞ - Tİ !..

YAYIN MÜDÜRÜ OLARAK JONAH'IN YERİNE GEÇTİĞİN - DENBERİ. NEYSE, KEN - DİN GÖR !..

DEFOL APTAL ! DOĞ - RU DÜRÜST BİR ŞEY BECEREMEZ MİSİ - NİZ SİZ...

PEKİ EFENDİM...

Ö SIRADA PETER PARKER, ROBİ ROBERTSON'UN ODASINA GİRDİ...

PETER! NE İSTİYORSUN? ÇOK MEŞGULÜM!..

İYİ MİSİN ROBİ? O ÇOCUĞU FENA HAŞLADIN.

SANA NE PARKER? BURASI BENİM OFİSİM! HEMEN ÇEK GİT BURDAN!

DAHA NE DURUYORSUN!..

MADEM ÖYLE İSTİYORSUN, PEKİ...

RENDİ.

DUYDUN MU ONU?

KULAKLARIM HÂLÂ ÇINLIYOR.

NE DEMEK İSTEDİĞİNİ ANLIYORUM. BABAM İÇİN ÜZÜLÜYORUM PETER. BİR ŞEYLER OLDU ONA...

PETER GAZETEDEN ÇIKARKEN...

ROBİ'DE BİR TERSLİK VAR AMA NE?

BU ARADA...

BENİ DUYDUN! O YAZIYI İSTEĞİM GİBİ YAZMAZSAN İSTİFA ET!..

"KEŞKE JONAH DÖNSE" NE DEMEK BU?

TANRIM! JONAH'A BENZEMEĞE BAŞLADIM.

KORKTUĞUM HER ŞEY BAŞIMA GELİYOR. HER ŞEY YENİDEN BAŞLIYOR.

ŞEHRİN ÖBÜR TARAFINDA...

NEDEN İŞİME BURNUMU SOKUYORSUN?

O HEYKELİ, ALTIN IŞIKLARI İSTİYORDUM!

NEDEN ENGEL OLDUN BANA?

NEDEN, NEDEN? SÖYLESENE HA!..

NEDEN ÇALDIĞIMI BİLSEYDİN...

..ENGEL OLMAZDIN BANA. SANA ZARAR VERMEK İSTEMİYORUM!

BUNA MEYDAN VERME!..

ÇIRT!

GLOBE GAZETESİNDE

BURASI BÜYÜK ŞEHİR OĞLUM. GÖREVİMİZ HERKESE HİTAP ETMEK...

BİR ÇOK FOTO MUHABİRİ TANIDIM, AMA SEN İÇLERİNDE EN YETENEKLİSİSİN PETER.

AMA NE YAZIK Kİ KİN GÜDÜYORSUN...

APRİL'LE ÇALIŞMAK İSTEMİYORSUN. ONUN DA SENDEN FARKI YOK..

APRİL'İ KAYBETMEK İSTEMEM!..

NE DEMEK İSTİYORSUN BARNEY? AYRILAYIM MI?

AYRILMAK MI? BU APTALCA FİKRİ NİÇİN SOKTUN KAFANA?

YALNIZCA APRİL'LE İYİ GEÇİNMENİ İSTİYORUM, O KADAR.

SİZİN GİBİ YETENEKLİ İKİ GENCİN ORTAK ÇALIŞMASINDAN NELER NELER ÇIKAR...

BANA HEP İYİ DAVRANDIN BARNEY. BU GAZETEYİ EVİM GİBİ BENİMSEDİM...

BEN DENEYECEĞİM BARNEY. AMA APRİL'LE DE KONUŞMAN GEREK.

NEDEN HEP BAŞIMA BÖYLE SORUNLAR AÇILIR?..

APRİL'LE OLUMSUZ BİR ARKADAŞLIK BAŞLATMAK İSTEMEZDİM, AMA OLDU BİR KERE. NEDENSE KEDİ VE KÖPEK GİBİ OLDUK.

ÖRÜMCEK HİSLERİM ZİL ÇALMAYA BAŞLADI.

AMA BİR ŞEY GÖREMİYORUM.

BUNUN İÇİNDE ALDIRMAYACAĞIM. BU KEZ

PETER, ÖRÜMCEKTEN ÖNCE GELECEK!

O ANDA.

İŞTE! HEYKELİ ESKİ YERİNE KOYMUŞLAR BİLE!

BEKÇİLERİ DE ARTTIRMIŞLAR. AH ÖRÜMCEK! İŞİMİ NASIL DA ZORLAŞTIRDIĞINI BİR BİLSEN...

BU İŞİ SONRAYA BIRAKSAM FENA OLMAYACAK.

BEN EN İYİSİ GİDİP BİRAZ KESTİREYİM.

SONRA...

SANIRIM ŞANSIM DÖNMEYE BAŞLADI. FLAŞ, BANA BİR KIZ BULDUĞUNU SÖYLEDİ. İNANAMIYORUM.

BENSE BÜTÜN GECE DUVARLARA TIRMANACAKTIM. ÖRÜMCEK GİBİ.

MARİ CEYN'DEN SONRA HİÇBİR KIZLA BULUŞMADIM.

YAŞANTIM ÇOK TEKDÜZE OLMAYA BAŞLADI...

AZ SONRA...

NASIL GİDİYOR ŞA ŞAN, FLAŞ?..

ÇOK İYİ DOSTUM. PETER, SANA BİRİNİ TANIŞTIRMAK İSTİYORUM...

SELAM PETER!..
ADIM DAVN STAR!
SANIRIM SENİ SEVİYORUM.
ÇOK HIZLI BİR TİPE BENZİYORSUN.
BİR SAKINCASI VAR MI?
FLAŞ'LA ŞAŞAN'A, ONLARA KATILMAYACAĞIMIZI SÖYLEDİM.
NEREYE GİDİYORUZ DAVN?..
KAYGILANMA PETER. BİR ŞEY YAPMAYACAĞIM.
ENDİŞELİSİN. EN İYİSİ KENDİMDEN SÖZ EDEYİM...
TIPKI SENİN GİBİ BEN DE FEN BÖLÜMÜNDEYİM. HA, ŞEY...
PAZARTESİ SENİN SINIFINDA OLACAĞIM!..
NE DEDİN?
BENİM ÖĞRENCİM Mİ OLACAKSIN?
EVET. NE VAR BUNDA?
O ZAMAN SENİNLE ÇIKAMAM. DOĞRU OLAMAZ BU!..
KİM TAKAR DOĞRUYU YANLIŞI.
BİRİMİZ TAKIYORUZ YA...
SONRA...
NE ŞANS! TAM KONUŞUP ANLAŞABİLECEĞİM BİRİNİ BULDUM DİYE SEVİNİRKEN.....
..KARŞIMA KIZ ÖĞRENCİLERİMDEN BİRİ ÇIKIYOR!..
NE KADAR TALİHSİZ BİR ADAMIM BEN...
TAM O ANDA-
YİNE ÖRÜMCEK HİSLERİM! BU KEZ YERİ GÖĞÜ İNLETİYORLAR!..

AMA BU KEZ BOŞVER DİYEMEM!..

BUGÜN OLDUKÇA SIKICIYDI... BİR GÖSTERİ HİÇ DE FENA OLMAZ...

YOLLARI AÇIN!

ÖRÜMCEK GELİYOR

YİNE Mİ MÜZE?.. KARA KEDİ DÖNMÜŞ OLMALI...

İLK KEZ ORTALIĞI AYAĞA KALDIRMIŞTI... SANIRIM YİNE AYNI ŞEYİ DENEYECEK.

YATIP UYUSAYDI DAHA İYİ OLURDU. BU KEZ DE BAŞARILI OLAMAYACAK!..

BU SIRADA KARA KEDİ MÜZENİN İÇİNDEYDİ...

ÖNCEDEN İÇERİ YERLEŞTİRDİĞİM GAZ HAPLARI BÜTÜN BEKÇİLERİ BAYILTMIŞ...

İNŞALLAH İŞLER YOLUNDA GİDER.

AMA..

SELAM KARA KEDİ!..

YİNE Mİ SEN?

EVET. ÖZLEDİN Mİ?

DAHA ÖNCE OLABİLİRDİ, AMA ŞİMDİ HAYIR.

JUDO HA!.. BAYAĞI BECERİKLİYMİŞSİN...

AMA BİR YARARI OLMAYACAK.

BİZ ÖRÜMCEKLER DE DÖRT AYAK ÜSTÜNE DÜŞERİZ..!

ÖYLE Mİ ŞEVGİLİ ÖRÜMCEK?

NAZİK OLMAYA ÇALIŞIYORUM

YARAMAZLIK GÜNLERİ SONA ERDİ.

ŞİMDİ OLDUĞU GİBİ...

BU KEZ BENİ BIRAK, ÖRÜMCEK.

PİSİ PİSİ...

BUNU YAPAMAM!

NE DE OLSA DOĞRULUĞU, ADALETİ... YOO, BU BAŞKA BİRİYDİ...

BEN HAYATTAKİ TÜM İYİ ŞEYLERİ TEMSİL EDİYORUM, ANLIYOR MUSUN...

KÜT!

OYSA SEN, BÜTÜN GÜZELLİĞİNE RAĞMEN ENGEL OLMAYA YEMİN ETTİĞİM ŞEYLERİ TEMSİL EDİYORSUN. BENSE İNANÇLARIMI DEĞİŞTİREMEM.

BENİM DE...

SENİ YANLIŞ YOLA SAPMAKTAN ANCAK BEN KURTARABİLİRİM.

GÖREÇEĞİZ HAYATIM!..

HAYDİ, YAKALA!..

ANTİKA BİR VAZO! SAKIN KIRILMASIN!

BENİM TARİHİ ESERLERE NE KADAR DEĞER VERDİĞİMİ VE KIRILMAMASI İÇİN ELİMDEN GELENİ YAPACAĞIMI BİLİYOR.

NEYSE, VAZOYU KURTARDIĞIMA GÖRE BU HAREKETİ YAPABİLİRİM.

GÜM!

DOĞRUSU YAKIŞIKLIM, ÇOK BECERİKLİSİN.

AMA SENİ SEYREDECEK ZAMANIM YOK.

BURADAN ÇIKMADAN YAPILACAK İŞLERİM VAR.

DUR PİSİ PİSİ!.. BİR YERE GİDEMEZSİN!..

KARŞILAŞTIĞIMIZDA NELER OLUYOR UNUTTUN MU ÖRÜMCEK?

BİR ŞEYLER OLACAK. HİSSEDİYORUM.

NE YAPACAK ACABA?..

BİRDEN...

YOO! OLAMAZ! HER ŞEY TEPEME İNDİ...

HEPSİNİ YAKALAYABİLECEK HIZIM YOK!..

KRAAAAASSSSHH

VE...

ÜZGÜNÜM, AMA SENİ UYARMADIM DİYEMEZSİN!..

YOLUMA ÇIKTIN, BEN DE SENİ DURDURMAK ZORUNDA KALDIM. BİRKAÇ GÜN KEMİKLERİN SIZLAR, O KADAR...

BU SENİN İÇİN DERS OLSUN! BİR DAHA BENDEN UZAK DUR.

HAYIR! YAPAMAM!..

HER SEFERİNDE SENİ DURDURMAMI GEREKTİRECEK ŞEYLER YAPIYORSUN.

PEKİ, AMA ONU DURDURDUĞUM ZAMAN NE YAPACAĞIM?

KEŞKE ŞİŞMAN, KISA BOYLU ÇİRKİN BİRİ OLSAYDI...

BU HALİYLE İNSAN DNA BİR ŞEY YAPMAYA KIYAMIYOR...

BU ARADA BAYGIN BİR HALDE SOKAKTA YATAN BÖLGE GAZETESİ YAYIN MÜDÜRÜ JONAH'A BİR BAKALIM...

NE OLDU BANA?

BAŞIM!.. BAŞIM ÇATLIYOR EVE GİDİP...

EV!..EVİMİN NERDE OLDUĞUNU BİLMİYORUM

AMAN TANRIM!... KİM OLDUĞUMU BİLE HATIRLAMIYORUM...

KİMİM BEN?

HEEY! BANA BAKSANA!

BANA MI DEDİNİZ? BENİ TANIYOR MUSUNUZ?

TABİİ... SEN BENİM DOSTUMSUN!..

ÖYLEMİ? AMA BEN HATIRLAMIYORUM...

YAKINDA HATIRLARSIN. JONAH HARLOV ADINI MUTLAKA HATIRLARSIN.

PARK CADDESİ 63 NCÜ SOKAK...

BU GÖRDÜĞÜNÜZ RAJAH YAKUTU 1 MİLYON DOLAR DEĞERİNDE!

AÇIK ARTTIRMAYA KİM BAŞLIYOR?..

İKİ SENT!.. İYİ Mİ?..

O KİM?..

SELAM! BENİM ADIM KARA KEDİ!..

ARTTIRMAKTA SERBESTSİNİZ. TABİİ, CANINIZA DEĞER VERMİYORSANIZ..

ARTTIRAN YOK MU? BEN DE ÖYLE TAHMİN ETMİŞTİM. İŞTE PARANIZ!..

NE YAPIYOR?

TAŞI ÇALIYOR! YAKALAYIN ONU!..

HEY! BİRİ DURDURSUN ŞU HIRSIZI!..

OLUR ŞEY DEĞİL. HEPSİ BİRBİRİNDEN AĞIR KANLI...

BENİ DURDURMAK İÇİN BİR TEKİ BİLE KIMILDAMADI...

OYSA EPEYCE HAZIRLANMIŞTIM.

NEYSE...

AZ SONRA KARA KEDİ'NİN EVİNDE...

İLK İKİ ÖDÜL ARTIK BENİM. ŞİMDİ SIRA DİĞER İKİSİNDE...

BUNDAN SONRA HEDEFİME ULAŞACAĞIM

SON HEDEFİME!

BİRİNCİ BÖLÜM SONU

Karakedi'nin Aşkı

İKİNCİ BÖLÜM

KARA KEDİ'NİN ŞİMDİ BU MÜZEYE GİRECEĞİNİ SANIYORUM. GERÇEK AMACININ NE OLDUĞUNU ÖĞRENMELİYİM...

ONUNLA İLK KARŞILAŞTIĞIMDA HIRSIZ BABASINI HAPİSTEN KURTARMAYA ÇALIŞIYORDU...

SONRA DA BOĞULDUĞUNU SANMIŞTIM...

ŞİMDİ ROMANTİK ESERLERİ ÇALIYOR. ÖNCE ALTIN AŞIKLAR'I SONRA DA EROS'UN GÖZÜ ADLI ELMASI ÇALDI.

ŞİMDİ SATILIĞA ÇIKAN ŞU AŞK ARYASI ÇALAN ESKİ GRAMOFONLU HEDEF ALACAĞINI UMUYORUM...

AMA BU GECE DEĞİL HER HALDE. SABAH OLDU.

KİMSELER YOK. BİRAZDAN EVE DÖNERİM.

HEY! KIPIRDAMA!

BUNU BEKLEMİYORDUM.

ÜZGÜNÜM.

BÜTÜN GECE DONDUM.

BİRAZ HAREKETLENMELİYİM.

KAÇIYOR!

ONU ZIMBALAYIM!

ÖRÜMCEK ADAM O! ONU ASLA VURAMAZSIN!..

DAN!

DAN!

DAN!

AMA BİR KURŞUN İSABET EDERSE, ON YIL İŞSİZ KALDIN DEMEKTİR.

YAPMA YAHU.

NE HOŞ BİR GECE GEÇİRDİM. ZATEN BANA HİÇ RAHAT YOK.

EVE DÖNÜP ACELE TRAŞ OLUP KAHVEMİ İÇEYİM.

GÜNEŞE BAKILIRSA HAZIRLANMAK İÇİN YARIM SAAT ZAMANIM KALDI...

YARIM SAAT SONRA DEVLET ÜNİVERSİTESİ FEN BÖLÜMÜNDE...

HAYROLA PETER? GEMİLERİN BATMIŞ GİBİ BİR HALİN VAR, BU SABAH.

VERDİĞİN MORALE TEŞEKKÜRLER, STİV.

BENİ BOŞVER DE SEN İÇERDEKİ KONUĞUNA BAK PETER.

KİM OLABİLİR?..

BAYAN STAR!..

BANA DAVN, DE PETER. ARKADAŞ DEĞİL MİYİZ İKİMİZ?

BAKIN BAYAN STAR. DAHA ÖNCE DE SÖYLEDİĞİM GİBİ ÖĞRENCİLERİMLE ÇIKMAM DOĞRU DEĞİL...

BU KURALLAR KENDİNİ BİLMEYEN İNSANLAR İÇİN KONMUŞ.

İKİ OLGUN İNSANIN İLİŞKİSİ NE SAKINCA YARATABİLİR Kİ?

BİZ DE İKİ OLGUN İNSANIZ!

AMA... EHEM.. ŞEY...

OLGUN OLMAK HOŞUMA GİTTİ, DAVN.

EMİNDİM.

BEN HÂLÂ EMİN DEĞİLİM, AMA DENEMENİN BİR ZARARI OLACAĞINI SANMAM.

ÇOK İYİ...

PAZAR GÜNÜ ORMANDA PİKNİĞE NE DERSİN? BEN BİR SEPET DOLUSU YİYECEK GETİRİRİM.

TAMAM. ANLAŞTIK.

PEK GEVEZE BİR KIZA BENZİYOR, PETER.

ÖYLE, AMA FENA KIZ DEĞİL.

YANILMIYORSAM...

ZAMAN ÇABUCAK GEÇİYORDU. AKŞAM OLMUŞTU BİLE. ÖRÜMCEK ADAM, BENE MANHATTAN SOKAKLARINDAYDI...

PAZAR GÜNÜ DAVN'LA BULUŞUNCAYA KADAR KARA KEDİ'NİN NİYETİNİ ANLAMALI.

ONUN AŞKLA İLGİLİ ESERLERİ SEÇMESİ TESADÜF DEĞİL. BABASINA DUYDUĞU HAYRANLIĞIN İŞARETİ OLMALI BU.

YAKINDA ÖĞRENİRİZ. O NE, HAYIR!.. OLAMAZ!

BİRİ BENİM GİRİŞ YOLUMU KAPATMIŞ. BAŞKA BİR YOL BULMALIYIM.

ÖRÜMCEK HİSLERİM ZİL ÇALIYOR. MÜZEDE BİR TERSLİK OLMALI!

İÇERİ KESTİRMEDEN YOLDAN GİDECEĞİM!..

ÇOK ACELE ETMELİYİN!..

KRASH!

KARA KEDİ!..

YİNE O!.. ÖRÜMCEK!

ÜZÜLME. KARATE BİLİRİM BEN.

ÖRÜMCEK!.. YAKIŞIKLI SEVGİLİM.

SENİN İÇİN KARŞILAMA TÖRENİ YAPARDIM, AMA...

BİR YERE KAÇAMAZSIN!.. AA! ÖRÜCÜLERİM KİLİTLENDİ!..

HERKESİN BAŞINA GELEBİLİR TATLIM...

NE OLSA KARŞINDA KARA KEDİ VAR!..

BİR GÜN BU OYUNLARI NASIL YAPTIĞINI BULACAĞIM.

ÜZGÜNÜM...

AMA SÖZÜMÜ YERİNE GETİREBİLMEM İÇİN O GRAMOFONU ÇALMAK ZORUNDAYIM...

TRAK!

TAK!

SÖZÜMDEN DÖNMEMİ İSTEMEZSİN DEĞİL Mİ?..

AYAKLARINI KABURGALARIMDAN ÇEKSENE.

BU KEDİ KÖPEK OYUNUNA SON VERELİM. YOKSA SENİ HASTANELİK EDERİM!

DO!.. TATLI OLDUĞUN KADAR ŞAKACISIN DA... AMA BENİ BIRAKIP...

..ARKADAŞLARIN LA İLGİLENSEN İYİ OLACAK!..

EYVAH! DEV ORG, TEPELERİNE DÜŞÜYOR

DURDURMALIYIM

DİKKAT!

İMDAAT!

ÜFF! AMMA DA AĞIRMIŞ! MERMER ZEMİN DE KAYIYOR. KOLAY KOLAY TUTAMAYACAĞIM BUNU...

YAKINDA GÖRÜŞÜRÜZ ÖRÜMCEK.

HOŞÇAKAL...

KENDİNİZİ KURTARIN! DAHA FAZLA TUTAMAYACAĞIM!..

NEYSE, KAÇIP KURTULDULAR!... BEN DE KAÇAMAZSAM YERDE BİR RESMİM ÇIKABİLİR...

GERİYE DOĞRU FIRLAMALIYIM

TAMAM!

BROOOOOM

TEŞEKKÜRLER ÖRÜMCEK ADAM. DÜN GECEKİ DAVRANIŞIMIZ İÇİN ÖZÜR DİLERİZ.

SENİ KÖTÜ NİYETLİ SANMIŞTIK.

ÜZÜLMEYİN. SİZ GÖREVİNİZİ YAPIYORDUNUZ.

AMA BEN KENDİMİNKİNİ YAPAMADIM

YORGUN KAHRAMAN ÇELSİ SOKAĞINDAKİ APARTMANINA DOĞRU YOLA KOYULMUŞTU...

ERTESİ GÜN GLOBE GAZETESİNDE...

BARNEY BUŞKİN'İN OFİSİNDE...

LAZLO BELFLOWER AVRUPA GEZİSİNDEN DÖNMÜŞ. BİR YAZI SERİSİ ÇIKARABİLİRİZ.

SELAM BARNEY. AH, PARDON... MEŞGULMUŞSUN.

ÖNEMLİ DEĞİL. GELSENE.

TANIŞTIRAYIM. SOSYETE YAZARI PAMELA DEAN.

NASILSINIZ?

SİZ...

BELFLOVER'İN ELİNDE DÜNYANIN EN ROMANTİK ESERLERİ KOLEKSİYONU VAR

HERKES AVRUPADAN NELER ALDIĞINI MERAK EDER.

ÇOK İYİ PEM.

YALNIZ İLGİ ÇEKECEK KUVVETLİ BİR BAŞLIK BULMALIYIZ.

LAZLO'NUN AŞK YUVASINDA YENİLİKLER GİBİ...

BARNEY...

BU DİZİ İÇİN BENİM FOTOĞRAF ÇEKMEME NE DERSİN ?..

SEN Mİ ?

AMA SEN HAREKETLİ RESMİ SEVERDİN.

ROMANTİKLEŞTİM DİYELİM.

PEKALA. GÖREVİM SİZLERİ MEMNUN ETMEKTİR. RESİMLERİ SEN ÇEK.

AZ SONRA DIŞARDA

TAKSİ!

UMARIM DOĞRU İZ ÜZERİNDEYİM.

BELFLOVER'İN KOLEKSİYONU, KARA KEDİNİN YENİ HEDEFİ OLACAKTIR. ELDE ETMEK İSTEDİĞİ BİR ŞEY DAHA VARDI...

BABASINA HAZIRLADIĞI TAPINAK TAMAMLANMAK ÜZEREDİR!..

TAKSİ!

HAH İŞTE GELİYOR!..

ÖZÜR DİLERİM OĞLUM.

HEY! BUNU BEN ÇAĞIRDIM.

ÜZGÜNÜM DELİKANLI...

VROOOM

BENCİL ADAM NE OLACAK İŞTE!..

DUUR!

AZ SONRA DEVLET ÜNİVERSİTESİNDE...

BELFLOVER'E GİTMEDEN ÖNCE ŞU YAZILI KAĞITLARINI OKUYACAK VAKTİM YAR.

BAZEN ŞAŞIYORUM. HEM ÖĞRETMENLİK, HEM FOTOĞRAFÇILIK HEM DE ÖRÜMCEK ADAM GÖREVLERİNİ NASIL BECERİYORUM?

O DA NE. KAPI AÇIK!..

STİV BU SABAH BİRAZ ÇALIŞACAĞINI SÖYLEMİŞTİ, AMA ARTIK EVİNE DÖNMÜŞ OLMALI...

AA! ODAM DA BİRİ VAR. HEM DE KADIN!

KARA KEDİ OLABİLİR! AMA NERDEN BİLDİ?..

KİMSE, KARŞISINDA PETER PARKER'I BULAMAYACAKTIR!

BİRKAÇ SANİYE SONRA...

YAŞASIN! ARADIĞIMI BULDUM!

HEY! BAYAN!..

ÖRÜMCEK ADAM!

DAVN STAR!

NE İSTİYORSUN? ADIMI NERDEN BİLİYORSUN?

BEN ÇOK ŞEY BİLİRİM!.. SEN YALNIZ SÖYLE! NE ARIYORDUN BURADA?..

ŞEY... BEN PETER PARKER'İN MİSAFİRİYİM. YARIN ONUNLA BULUŞACAKTIK.

AMA BUGÜN GELMEMİ İSTEDİ...

YALAN SÖYLÜYORSUN

PARKER RANDEVU GÜNÜNÜ DEĞİŞTİRMEDİ. HEM MİSAFİR EVRAKLARI KARIŞTIRMAZ.

SEN ÇEKMECEDE SINAV KAĞIDINI ARIYORDUN DEĞİL Mİ?..

PARKER'DEN BÜTÜN İSTEDİĞİN BUYDU, DEĞİL Mİ?..

EVET, AMA KÖTÜ BİR NİYETİM YOKTU.

BANA BİR ŞEY YAPMAYACAKSIN DEĞİL Mİ?..

SENİ İYİCE BİR PATAKLAMAK İSTERDİM. AMA...

..SİNİRLERİME HAKİM OLACAĞIM!..

SEN HÂLÂ BURADA MISIN?

YOO, GİDİYORUM!

ÖRÜMCEK ADAM TEK BAŞINA KALMIŞTI... KALBİ KIRILMIŞ, BAŞI EĞİLMİŞ, OMUZLARI ÇÖKMÜŞTÜ...

KARA KEDİ BENDEN HOŞLANIYOR, AMA HIRSIZ!

DAVN DA BENDEN HOŞLANIYOR GÖRÜNDÜ, AMA O DA HIRSIZ ÇIKTI...

KADERİN BU SENİN...

KADERİN PARKER.

PETER PARKER OFİSİNİ TOPLADI. KEŞKE HAYATIM DA BU ODA KADAR DÜZENLİ OLSA DİYE DÜŞÜNÜYORDU.

BU ARADA LAZZO BELFLOVER'İN BÜYÜK ŞATOSUNDA...

ŞİZİNLE TANIŞTIĞIMA MEMNUN OLDUM BAYAN HARDİ. DOĞRUSU BAYAĞI HEYECANLANDIM.

İNSAN HER GÜN BÖYLE CAZİP TEKLİFLER ALMIYOR. ÜÇ DEĞERLİ ROMANTİK ESERE KARŞILIK HELENİN MEKTUBU!..

HELE BU MEKTUBU DÜNYADA YARIM DÜZİNE İNSANDA BAŞKA KİMSE BİLMEZKEN.

BANA FELİCİA DEYİN BAY FLOVER. O ÜÇ ESERİ YANIMDA GETİRDİM.

ANLAŞTIK MI?

BENİ BAŞTAN ÇIKARTIYORSUN.

MEKTUP O KÖŞEDEKİ CAM KAVANOZUN İÇİNDE.

DEMEK BU! TRUVALI HELEN'İN YAZDIĞI BİLİNEN AŞK MEKTUBU.

ÇOK GÜZEL. HARİKA!

ALIŞVERİŞ BİTTİ. BUNU KUTLAYALIM MI HAYATIM?

HARİKA BİR TEKLİF. AMA ÖNCE ÜSTÜMDEKİLERİ ÇIKARABİLİR MİYİM?

OOO! TABİİ, TABİİ.

BİLİYOR MUSUN, SENİNLE İYİ BİR İLİŞKİMİZ OLACAĞINI TAHMİN ETMİŞTİM FELİÇİA...

NEE, SİLAH HA!..

ÜZGÜNÜM.

BEN BU ESERLERİN DÖRDÜNÜ DE İSTİYORUM, ANLIYOR MUSUN?

AMA HAKSIZLIK BU!..

O ANDA DIŞARDA

ÖZÜR DİLERİM. BAY BELFLOVER SİZİNLE GÖRÜŞEMEYECEK. İŞİ ÇIKTI DA..

YARIN GELİRSENİZ...

TEŞEKKÜRLER.

ANLAŞILIYOR...

ÖRÜMCEK HİSLERİM ALARM VERİYOR. KARA KEDİ BENDEN ÖNCE İÇERİ GİRMİŞ!..

ACELE ETMELİYİM. ONU YAKALAYABİLMEK İÇİN BU SON ŞANSIM!

ÖRÜMCEK ADAM! YAKALA ONU, BENJİ!..

HAH HAH!

SAHİBİNE YAPIŞAN KÖPEK HİKÂYESİNİ DUYDUN MU SEN?

NEE?

KAYIŞLARI ELİMİZE YAPIŞTIRDI. DENGEMİZİ KAYBETTİK.

AMA KURŞUNLARLA BAŞA ÇIKAMIYORUM.

HEMEN TOZ OLMALIYIM BURADAN!

YÜZME HAVUZU! HEM DE TERASTA. NE KONFOR BU.

ŞU ÖZEL ASANSÖR, İŞİME YARAYACAKTIR..

İÇERDE...

ATEŞ ETME!

MERAKLANMA. İSTEDİĞİMİ ELDE ETTİM!..

İYİ GÜNLER BAYAN.

NEE?

GÖRDÜĞÜNE SEVİNMEDİN Mİ KARA KEDİ?

SEN!..

SANA ZARAR VERMEK İSTEMİYORUM ÖRÜMCEK!

VEREMEYECEKSİN DE. ÇÜNKÜ TABANCANIN AĞZINI AĞLARIMLA KAPATTIM...

HAYIR! BENİ DURDURAMAZSIN!

BENİ RAHAT BIRAK!

SÖZ VERİYORUM. YAKINDA HER ŞEYİ ANLAYACAKSIN!

HİÇBİR YERE GİDEMEYECEKSİN KARA KEDİ!..

YANİ BENSİZ.

BEN DE SENDEN HOŞLANIYORUM, AMA SIRASI DEĞİL...

HEEY! AVİZE...

..DÜŞÜYOR!

UĞURSUZLUK BAŞLADI.

BU KEZ KARAKEDİNİN UYARISINDA GERÇEK BİR ENDİŞE GİZLİYDİ. NE DEMEK BU?

ÖRÜMCEK, ARKASINI DÖNÜNCE...

GİTTİ! BANA AİT O DEĞERLİ ESERLERLE KAÇTI...

KAYGILANMA. HEPSİNİ GERİ GETİRECEĞİM.

UMARIM. ZATEN AVİZEMİ DE KIRDINIZ! İKİNİZ HAKKINDA DA ZARAR ZİYAN DAVASI AÇACAĞIM.

NASIL İSTERSEN.

İYİ Kİ KARA KEDİ İLE BOĞUŞURKEN ÜSTÜNE TELSİZİMİ YERLEŞTİREBİLDİM. SİNYAL ALMAYA BAŞLADIM BİLE...

ONU MUTLAKA BULACAĞIM!..

KIZ BABASINI GERÇEKTEN ÇOK SEVİYORMUŞ...

NEREDEYSE KISKANACAĞIM.

AMA NE SEBEP OLURSA OLSUN, GÖREVİM ONU DOĞRU YOLA SOKMAK.

BURASI OLMALI!

İŞTE ORADA! İÇERİYE GİRMENİN TAM ZAMANI!

BU ESERLERİ GERİ GÖTÜRECEĞİM, PİSİPİSİ!

AMA BEN BUNLARIN HEPSİNİ... SENİN İÇİN ÇALDIM

NEE?

HEPSİ SENİN İÇİN HAYATIM- BEĞENDİN Mİ?

TANRIM! BURANIN TAPINAKTAN FARKI YOK VE DE HEPSİ...

BENİM İÇİN-

KIZMA SEVGİLİM... BABAM BİZİ BIRAKIP GİTTİĞİ ZAMAN ANNEM, ONUN İZİNDEN GİDECEĞİM DİYE KAYGILANIYORDU. GEREKLİ YARDIMI İSTEMEM KONUSUNDA

--BENDEN SÖZ ALDI. SEN YARDIM EDEBİLİRDİN BANA, ÖRÜMCEK.

BENİ SEVMEDEN YARDIM ETMEYECEĞİNİ BİLİYORDUM. BU YÜZDEN ROMANTİK...

--ESERLERİ TOPLADIM SENİN İÇİN. ŞİMDİ BENİ...

--SEVİYORSUN DEĞİLMİ

ZAVALLI KIZ! BABASININ ÖLÜMÜ, RUHSAL DENGESİNİ BOZMUŞ...

ANNESİNİN SÖZÜNÜ ETTİĞİ YARDIM, RUH DOKTORU YARDIMI OLMALI...

BU KIZ İSE, BABASININ YERİNE BENİ SEÇMİŞ.

BENİ GERÇEKTEN ÇOCUKSU BİR İÇTENLİKLE SEVİYOR...

SENDEN BİR ŞEY İSTEYECEĞİM

NE İSTERSEN YAPARIM

BAZI DOKTOR ARKADAŞLARIM VAR. ONLARLA GÖRÜŞMENİ İSTİYORUM ŞEKİLİM.

BÜTÜN YARDIMI SAĞLAYACAĞIM SANA-

BU MACERANIN SONU

Bu adam sizi vurdu!

GÜNEŞ BATTIĞINDAN BERİ ÇEŞİTLİ RENKLERDE HAVAİ FİŞEKLER ATILARAK AMERİKA'NIN DOĞUŞUNUN 20'..YILDÖNÜMÜ KUTLANMORDU.

GÖRÜLMEYE DEĞER BİR MANZARAYDI. AMA PETER PARKER İLE CİSEY IRONWOOD O ANDA DAHA ÖNEMLİ BİR İŞLE UĞRAŞIYORLARDI.

MMMMMMMM

BİLİYORMUSUN..ROZANA ESPOZİTO SENİNLE ÇIKMAKLA APTALLIK ETTİĞİMİ SÖYLEDİ. GÖZÜ KİTAPTAN BAŞKA ŞEY GÖRMEZ DEDİ.

AMA GERÇEĞİ BİLSEYDİ..

DEMEK HOŞUNA GİTTİ?
PARKER..O YUMUŞAK BAŞLI, SIKI PRENSİPLİ GÖRÜNÜŞÜNÜN ALTINDA HARİKULADE BİR KARAKTER TAŞIYORSUN.

YATMADAN ÖNCE BİR İÇKİ ALIRMIYDIN? KOLTUKLARIMIZ DA ÇOK.
TAMAM GELİYORUM!
ÖRÜMCEK HİSLERİM ZİL ÇALIYOR! KAPIYA YAKLAŞTIKÇA DAHA DA YOĞUNLAŞIYOR

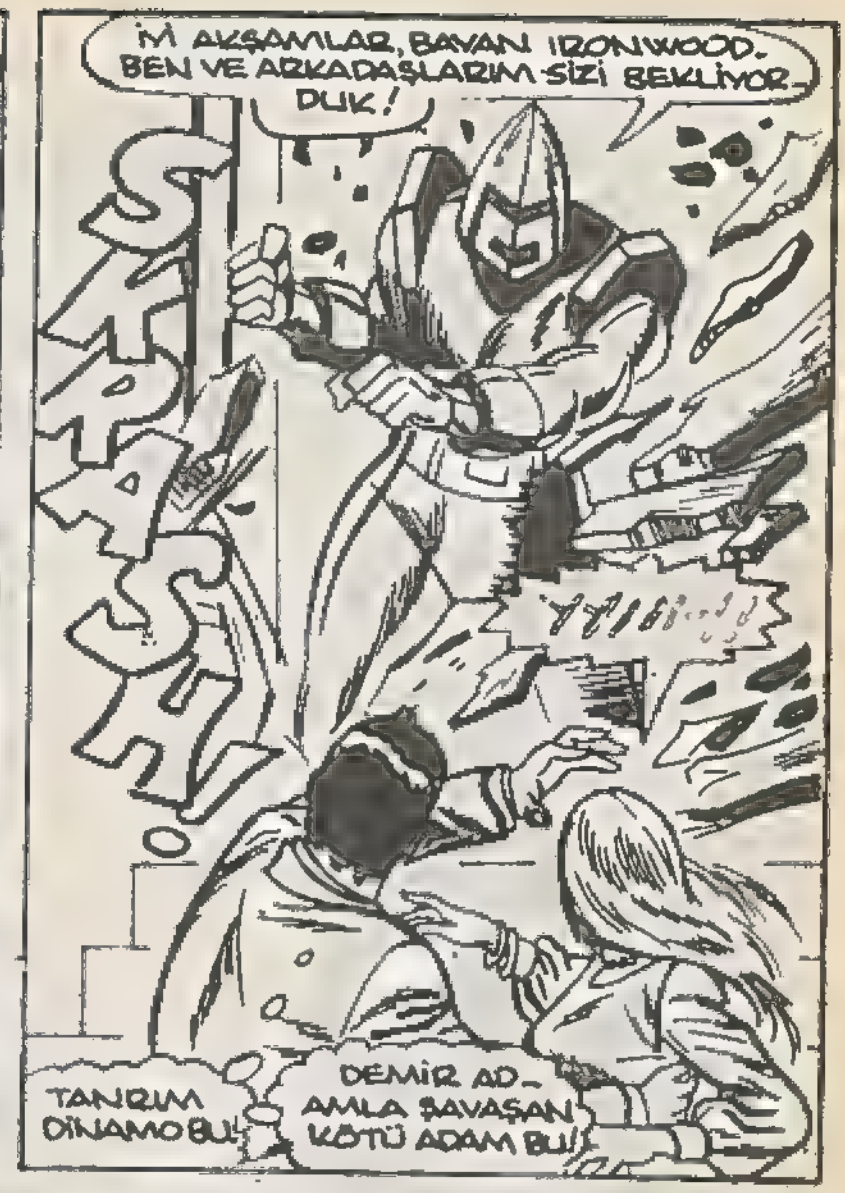
İYİ AKŞAMLAR, BAYAN IRONWOOD. BEN VE ARKADAŞLARIM SİZİ BEKLİYORDUK!
SKRASH!
TANRIM DİNAMO BU!
DEMİR ADAMLA ŞAVAŞAN KÖTÜ ADAM BU!

PETER..KİM BU? NELER OLUYOR?
SORU SORMA, CİSSY..ARKAMA SAKLAN. BEN HALLEDERİM.
APTAL! ZIRHLI GÜCÜME KARŞI NE YAPABİLİRSİN Kİ?
UMARIM.

BİLMİYORUM. TENEKE KAFA, AMA DENEYECEĞİM!
DENGESİNİ KAYBETTİ. İNŞALLAH AYAĞININ KAYDIĞINI SANIR

ONU PERİŞAN HALE KOYAN ÖRÜMCEK GÜCÜM OLDUĞUNU ANLAMAZ.
HARİKA.

İŞİN KÖTÜSÜ ARKADAŞLARI VARMIŞ.

YÜRÜ CİSSY..BU-RADAN UZAKLA-ŞALIM.

AMA, PETER.. BABAM EV-DE.

BİLİYORUM, BİZE BİRŞEY OL-URSA ONA YARDIM EDE-MEYİZ.

CİSSY'Yİ BIRAKA-MIYORUM. AMA ONUN YANINDA DA ÖRÜMCEK ELBİSEMİ GİYEMEM.

KARŞIMA SİYAH BİR DUVAR ÇIKTI.. DURAMI-YORUM..

UNNGGG!

KARŞI KOYMANIN FAYDASI YOK, DOST-LARIM.. KARA KUVVETİN GÜCÜNDEN KAÇAMAZ-SINIZ.

PE..PETER, O KADIN BABAMI ESİR AL-MIŞ!

HUH?!

KARAYILDIZ..? ANLAMIYO-RUM.

TESLİM OLURSA-NIZ SİZE ZARAR GELMİYECEK.

KARA YILDIZ ŞAMPİYONLARLA ÇALIŞIRDI! KIZIL DİNAMONUN YANINDA İŞİ NE?

BU KOCA-MAN ADAM DA KİM?

BİRŞEYLER YAPMALIYIM.

EĞER CİSSY'Yİ ALIP GİDERLERSE, NEOLUR NE OLMAZ ŞU ÖRÜM-CEK TELSİSİZİ YAPIŞ-TIRAYIM.

PROF. IRONWOOD'DAN NE İSTİYORLAR ..VE BİZDEN?

SENİNLE İŞİMİZ YOK AHBAP. BİZE KIZ LAZIM.

MADEM ONU İSTİYORSUNUZ..

BUUM

BU DELİKANLI SANDIĞIMDAN SIKIYMIŞ. BU YUMRUĞUN ONU DEVİRMESİ GEREKİRDİ.

..ALIN DA GÖRE.. LİM..

İŞİ ŞANSA BIRAKAMAM. BÜTÜN GÜCÜMÜ BU YUMRUĞA VERMELİYİM.

YOO! YUMRUĞUM HİÇ ETKİLİ OLMADI.

ANLADIN, DEĞİL Mİ AMERİKALI? VANGARD'IN MAHİRETİ ALDIĞINI GEÇİ VERMEKTİR.

BENİ DAHA ÖNCE NASIL DÜŞÜRDÜN BİLMİYORUM.

..AMA BİR DAHA DENEMİYECEĞİNİ GARANTİ EDERİM.'

WUUM

ALLAH'INDAN BUL İVANOVİÇ.. YA ÇOCUĞU ÖLDÜRSEYDİN?

YETER ÇOCUKLAR, HEMEN BURADAN KAÇALIM! NEW YORK POLİSİ ÇOCUĞUN İCABINA BAKAR.

ÖLDÜRSEYDİM NE OLURDU, LAVNA? ONLAR DÜŞMANIMIZ.. VE BU BİR SAVAŞ.

TABİİ HALA YAĞIYORSA!..

BAXTER BİNASI İLK İNŞAA EDİLDİĞİNDE MANHATTAN'NIN EN YÜKSEK BİNASIYDI. ANCAK DEVLET ÜNİVERSİTESİ BİNASI KRİSLER GÖKDELENİ VE DİĞER BİR KAÇ GÖKDELEN GÖLGEDE BIRAKABİLİYORDU BU BİNAYI.

ŞİMDİ ÇOK DAHA YÜKSEK BİNALAR İNŞAA EDİLDİ. AMA ONUN ÜNÜNE HİÇ BİRİ ERİŞEMEDİ.

ÇÜNKÜ, BAXTER BİNASI MUHTEŞEM DÖRTLÜNÜN KARARGAHI VE EVİYDİ.

MUHTEŞEM DÖRTLÜYÜ, GÜNDÜZ SAATLERİNDE NADİREN ZİYARET EDERLER.

ASANSÖRÜ VE ÖN KAPIYI PEK KULLANMAZLAR. M.N. ALIŞIKTIR BU DURUMA.

..VE HAZIRLIKLIDIR.

BİNAYI ÜÇ KEZ DOLAŞTIM. SANIRIM KİMSE EVDE YOK.

HEY!

NE YAPTIĞINI SANIYOR-SUN SEN..

..ÖRÜMCEK ADAM!

ÖZLEDİM SENİ. BAYLASTIK.

SENİ RAHATSIZ ETTİĞİM İÇİN ÖZÜR DİLERİM. AMA YARDIMINA İHTİYACIM VAR.

KEŞKE BAŞKA BİR ZAMAN SEÇSEYDİN.. BEN..BEN..

NEYİN VAR?

BEN.. BEN..

HEY!

TÜH, BAYILDI!

YÜZÜ KIPKIRMIZI, TER İÇİNDE..ATEŞİ OKADAR ÇOK Kİ ELDİVENİMLE BİLE HİSSEDİYORUM.

REED..NE OLDU?

ÖNE?

ÖRÜMCEK ADAM NE YAPTIN ONA?

HİÇ BİR ŞEY..ONA DOKUNMADIM BİLE. KENDİ KENDİNE BAYILDI.

HAS: TAMI?

GRİP. YARDIM ET YATAĞINA YATIRALIM.

BİRKAÇ DAKİKA SONRA..

YARDIMIN İÇİN TEŞEKKÜRLER. TELAŞTAN SORMAYI UNUTTUM. NİYE BURDASIN?

BİR BİLGİYE İHTİYACIM VAR. ANCAK REED BİLEBİLİR.

DİNLENMEYE İHTİYACI VAR, ÖRÜMCEK ADAM. BEKLİYEMEZ MİSİN?

BİLMİYORUM.

İKİ KİŞİNİN..HATTA İKİYÜZ MİLYON KİŞİNİN HAYATI TEHLİKEDE, BAYAN RİCHARDS.

OZAMAN KONUŞ ÖRÜMCEK. ELİMDEN GELDİĞİNCE CEVAPLIYACAĞIM.

REED, HAYIR! DOK. TORUN DEDİĞİNİ UNUTMA ..!

BADGCE ÇOCUĞU DİNLİYORUM... MARA TONA ÇIKMIYORUM YA.

DAHA ÖNCE ÖRÜMCEK ADAM'IN YARDIM ETTİĞİNİ UNUTMA.

ÖRÜMCEK OLAYI KISACA ÖZETLEDİ. TABİİ GİZLİ KİMLİĞİNİ SAKLAMAK İÇİN DEĞİŞİKLİK YAPTI.

BİR KOMŞUNUN POLİSE HABER VERMESİNDEN SONRA ONU BAHÇEDE YARALI OLARAK BULMUŞLARDI.

BİLDİKLERİNİ POLİSE BİRKAÇ KEZ ANLATMIŞTI.

..O SÜPER SERSERİLERİN DR. IRONWOOD VE KIZINI KAÇIRDIĞINI SÖYLÜYORSUN.. AMA NEDEN?

BİLMEM

PROFESÖR'ÜN DÜŞMANI VARMIYDI? NE ÖĞRETİYORDU?

DÜŞMANI YOKTU. KOZMOLOJİ DERSİ VERİYORDU. KOZMOLOJİ, EVRENİN OLUŞUMU VE KONUŞUNU İNCELEYEN BİR BİLİM DALIDIR. PROF. IRONWOOD BU KONUDA DÜNYANIN EN ÜNLÜ BİLİM ADAMIDIR.

O DA NE?

ARTIK GİDEBİLİRMİYİM?

PETER'İ BİR SÜRE BIRAKMADILAR. DEDEKTİFLER ARAŞTIRMALARINI SÜRDÜRÜRLERKEN, PETER PROFESÖRÜN ODASINDA BEKLİYORDU.

PROFESÖRÜN MASASINDAKİ KAĞITLARA BAKARKEN, BİRDEN DENKLEMLERLE DOLU BİR SAYFA İLİŞTİ GÖZÜNE.

YÜKSEK MATEMATİK İLE İLGİLİ BİR DENKLEMDİ BU. POLİS ONU SERBEST BIRAKANA KADAR BİR İŞİ OLMADIĞINDAN DENKLEMİ GÖRMEYE BAŞLADI.

SONUÇ ONU ÇOK ŞAŞIRTTI.

BUNU SEN MI ÇÖZDÜN?
BİR ARKADAŞIM.
ONUNLA TANIŞMAK İSTERDİM. BU ÜLKEDE BUNU ÇÖZECEK ÇOK AZ İNSAN VARDIR.
O ZAMAN ARKADAŞIM HAKLI.
EVET.
BU MADDE ANTİMADDE REAKSİYONU İLE İLGİLİ BİR FORMÜL. ANTİMADDE BOMBASI MEYDANA GETİRMENİN İLK AŞAMASI.
HOP ŞİKİDOM.
HİÇ ETKİLENMEDİN, SUE.
NİYE ETKİLENEYİM.
A-BOMBASI, H-BOMBASI, NÖTRON BOMBASI. BURNUMUZA KADAR BOMBAYA GÖMÜLMÜŞÜZ. BİR EKSİK BİR FAZLA NE ÇIKAR.
BUNUN YANINDA HİDROJEN BOMBASI BİLE SOLDA SIFIR KALIR. HAYATIM.
ANTİ-MADDE BOMBASI KUZEY AMERİKANIN TAMAMINI HARİTADAN SİLEBİLECEK GÜÇTEDİR.
BU TEORİDEN O GERÇEĞE GİDEN YOL UZUN DEĞİL MI?
DANİEL IRONWOOD İÇİN DEĞİL. 30 YIL ÖNCE, NÜKLEER ÇAĞIN EN BÜYÜK ALİMİYDİ O.
BAZILARI ONA EİNSTEİN GÖZÜYLE BAKIYORLARDI. SONRA KARA LİSTEYE ALINDI. NÜKLEER FİZİK ALANINDAN ÇEKİLDİ VE ASTRONOMİ ÜZERİNDE ÇALIŞMAYA BAŞLADI. BİR DAHA NÜKLEER FİZİĞE DÖNMEDİ.
BU GÜNE KADAR.
BENİM TANIDIĞIM DANİEL IRONWOOD, BU SİLAHI YAPMAKTANSA ÖLMEYİ TERCİH EDER. AMA DÜNYADA BUNU YAPACAK TEK İNSAN DA ODUR.
HAKLISIN ÖRÜMCEK ADAM. ONU BULMALIYIZ. ELİMDEN GELDİĞİNCE SANA YARDIM EDECEĞİM.

CASTLE ROCK, MONTANA.. KENDİ HALİNDE BİR KOVBOY KASABASIYKEN, BÜYÜK BİR MADENİN AÇILMASIYLA KOCA BİR ŞEHİRE DÖNÜŞEN BİR YERLEŞİM MERKEZİ.

ÖNCELERİ BÜTÜN KASABA HALKI ROXXON PETR. OLÜN KENDİLERİNE KOMŞU OLMASINA SEVİNMİŞTİ HERKES MADENİN YENİ BİR İŞ KAPISI OLACAĞINI DÜŞÜNÜYORDU. BÜTÜN HAYALLERİ GERÇEKLEŞECEKTİ.

AMA BU HAYALIN BİR BEDELİ VARDI. HER GECE İŞÇİLERLE KASABALILAR ARASINDA KAVGA ÇIKMORDU. HIRSIZLIK VE CİNAYET ALMIŞ YÜRÜMÜŞTÜ. SUÇ ORANI ÖYLESİNE ARTMIŞTI Kİ, ÖNCELERİ İKİ POLİS YETERKEN ŞİMDİ 50 POLİS YETMİYORDU.

4 TEMMUZ ŞENLİKLERİNİ YUMRUK YUMRUĞA KUTLUYAN HALKIN ORTASINDA KALAN BİRİ VARDI; ROBERT BRUCE BANNER.

.. VEYA DİĞER ADIYLA İNANILMAZ HULK..

STAR-LİT BARINDA GARSON OLARAK ÇALIŞIYORDU.
O GÜN BU GÜN KAVGALARDAN HEP UZAK KALMAYA ÇALIŞMIŞTI.
BAZEN BU MÜMKÜN OLMUYORDU.
DUR! NE YAPIYORSUN..?
UUFFFF!
BİRDEN..
BANNER KENDİNİ DIŞARDA BULDU..
KENDİSİNE NE OLDUĞUNUN FARKINDA DEĞİLDİ. GAMMA RADYASYONUNUN ETKİSİYLE DEĞİŞİM GERÇEKLEŞMEĞE BAŞLAMIŞTI.
KALB ATIŞLARIM HIZLANDI! ANDRENALİN.. COLAŞIM SİSTEMİME HÜCUM ETTİ!
ELİMDEN BİRŞEY GELMİYOR. YİNE HULK OLACAĞIM!
GENİ BULMAK İÇİN ÇOK UZUN YOLDAN GELDİM DR. BANNER.
TAM ZAMANINDA GELMİŞİM.
SESSİZ BİR BİLİM ADAMI..
..VAHŞİ BİR YARATIK HALİNE DÖNÜŞÜRKEN..
..BİR SAKİNLEŞTİRİCİ KURŞUNLA KENDİNDEN GEÇTİ.
BANNER YERE DÜŞMEDEN BAYILMIŞTI.
İYİ UYKULAR DOKTOR ARKADAŞ. UMARIM UYANDIĞINDA..
..HERKES HALA YAŞIYOR OLUR.

NARKOZUN ETKİSİ İLE RAHAT BİR UYKU UYUMUŞTU.

UNNNHHH!..

JALÜZİDEN SIZAN GÜNEŞ IŞIĞI ONU UYANDIRDI. ONU.

OFF! O MADENCİDE AMA YUMRUK VARMIŞ. İYİ Kİ KAFAMI KOPARMADI.

BİR DAKİKA.. TAM OLARAK HATIRLAMIYORUM AMA.. HULK OLMUŞTUM!

SONRA NE OLDU? ŞİMDİ BEN NEREDEYİM!?

GÜNAYDIN, DR. BANNER KAHVALTI ALIRMIYDINIZ?

ONU BIRAKTA SORULARIMA CEVAP VER?

BENİ TANIYORSUN! BENDE SENİ!

SEN VAZİN'SİN.

ALEKSİ VAZİN. GİZLİ AJAN!

GLEN TALBOT SENİN HAKKINDA BİR DOSYA GÖSTERMİŞTİ BANA.

BRAVO DOKTOR!

AL SANA EL-BİSE GETİRDİM.

NE OLUYOR, VAZİN? EĞER KAFAMDAKİ ATOM SIRLARI İÇİN BENİ KAÇIRIYORSANIZ, BOŞA KÜREK SALLIYORSUNUZ.

AMACIM BU OLSAYDI, ŞİMDİ GÖZÜNÜ BENİM ÜLKEMDE AÇMIŞTIN DOKTOR..

OYSA BİZ KOLORADO SINIRINDA BİR KAMYON İÇİNDEYİZ.

SENDEN VE HULK-TAN YARDIM İSTEMEYE GELDİM.

ÜLKEME İHANET ETMEM VAZİN.

ÜLKENİ YOK OLMAKTAN KURTARMANI İSTİYORUM VE TABİİ TÜM DÜNYAYI.

ÜLKELERİMİZ DÜNYAYI TAMAMEN ORTADAN KALDIRACAK GÜÇTE SİLAHLARA SAHİP. BİR KAÇ YILDIR, DETANT ANLAŞMALARIYLA ÜLKELER ARASI YUMUŞAMAYI SAĞLAMAYA ÇALIŞIYORUZ.

AMA NASIL Kİ SİZİN YETKİLİLER BİZE GÜVENMİYORSA BİZİMKİLER DE SİZİNKİLERE GÜVENMİYOR.

" BUNLARDAN BİRİ DE YENİ PARLIYAN BİR İSİM NİKOLAY KUTZO. "

SON YAPILAN ANLAŞMALARI BİR OYUN DİYE ADLANDIRARAK PROTESTO ETMİŞTİ.

" BU ARADA DANİEL IRONWOOD İLE İLGİLİ DOSYAYI ÇALMIŞTI. BURADA IRONWOOD'UN EVRENİN OLUŞUMU İLE İLGİLİ ARAŞTIRMALARI YERALIYORDU. "

" ONDAN SONRA KUTZOV HAİNLİK DÜŞÜNMEYE BAŞLADI... "

" SAHTE MEKTUPLARLA, KARAYILDIZ, KIZIL DİNAMO VE VANGARD'AN YARDIM İSTEDİ.

" ONLARI KOMİTENİN YETKİLİ SÖZCÜSÜ OLDUĞUNA İNANDIRDI.

O SÜPER ÜÇLÜ, ÜLKELERİNE NÜKLEER SALDIRI PLANLADIĞINI SANIYOR VE ÜLKELERİNİ KURTARMAYA ÇALIŞIYORLAR

İKİ GÜN ÖNCE PROFESÖR IRONWOOD VE KIZINI KAÇIRDILAR.

KUTZO IRONWOOD'A ANTİ MADDE BOMBASI YAPTIRMAYI TASARLIYOR.

DELİ Mİ BU? BUNUN NE GÜÇLÜ BİR BOMBA OLDUĞUNU BİLMİYOR MU?

KUTZO'YA GÖRE BU DA DİĞERLERİ GİBİ BİR BOMBA, SADECE DAHA BÜYÜK.

DURDURAN OLMAZSA, AMERİKA YOK OLACAK.

ONU DURDURMALIYIM.

YARDIMINA İHTİYACIM VAR ÇÜNKÜ NÜKLEER SİLAH KONUSUNDA YETKİLİ BİRİSİN. ÇÜNKÜ HULKSUN.

PEKALA.

UMARIM ZAMANIMIZ DA YETİŞİRİZ.

MUHTEŞEM DÖRTLÜ_
NÜN UÇAĞI BATIYA DO_
ĞRU İLERLERKEN GÜ_
NEŞ DOĞMAK ÜZERE_
İDİ..

KARLI DAĞLA_
RA DOĞRU AT_
TIKLARI KARGO,
ÖLÜMCEK ADAM
DAN BAŞKASI
DEĞİLDİ.

ÇILGINLIK BU!

BENİM BURADA İŞİM NE?
DÜNYAYI KURTARMAK MUH.
TEŞEM DÖRTLÜNÜN VEYA
İNTİKAM BİRLİĞİNİN GÖ.
REVİ. BEN BÖLGESEL
BİR KAHRAMANIM.

NEYSE İŞE İYİ TA_
RAFINDAN BAKALIM
DAĞ HAVASINA
BAYILIRIM DOĞ_
RUSU.

UÇAK DÖNÜYOR. KOMPÜTER PİLOT ONU NEW YORK'A GERİ GÖTÜRÜYOR.

EĞER BU İŞİ BAŞARIRSAM BÜTÜLİYA-PACAĞIM..

M.D.'YE TELEFON EDİP BENİ ALDIRMALARINI SÖYLEMEK..

BAŞARAMAZSAM.. EVE DÖNMEK DİYE BİR SORUNUM OLMAYACAK.

BU KANATLAR M.D.NÜN SON KREASYONU.

AYUP!

BU DURUMLARDA AĞ PARAŞÜTÜMÜ KULLANIRDIM. AMA ŞİMDİ AĞ SIVIMI KULLANMAK İSTEMİYORUM.

ALLAH'TAN KARAYILDIZIN KARAKUVVETİ ARKASINDAN BİR ENERJİ İZİ BIRAKIYOR REED RİCHARDS BÖYLELİKLE YERLERİNİ BULABİLDİ.

GERÇİ PEK KOLAY OLMADI.. İKİ GÜN ARALIKSIZ UĞRAŞTI. YİNE DE ELİNDEKİ VERİLERLE..

..KOMPÜTERLER ARACIL GENEL BİR ALAN BELİRTEBİLDİLER. TÜM ÜMİDİM ÖRÜMCEK TELSİZİMDE.

UMARIM HALA CİESY'NİN ÜSTÜNDEDİR.

KİM DEMİŞ HAYAT KOLAY DİYE?

İYİ DE NİYE HEP ZOR İŞLER BENİ BULUR.?

ODA NE?

HAYAL GÖRÜYORUM HERHALDE. HAVADA BİR ŞEY GÖRDÜM SANDIM. AMA ŞİMDİ YOK OLDU.

DAHA NE KADAR GİDECEĞİZ. SAATLERDİR AT SIRTINDAYIZ.

BURALARDA HALA ATTAN BAŞKA VASITAYLA GİDİLEMİYECEK YERLER VAR. KORKARIM KATEDRAL YOLU DA BUNLARDAN BİRİ.

KUTZOV'UN EN BÜYÜK HATASI BOMBANIN İMALİ İÇİN GİZLİ SERVİSİN KUZEY AMERİKA'DA KURMAYI TASARLADIĞI ÜSSÜ KULLANMASI OLDU.

YA ÇOK APTAL..: YA KENDİNDEN ÇOK EMİN.

SONUNCUSU YAZİN. SEN VE ARKADAŞIN AZ SONRA GÖRECEKSİNİZ.

KOLTUKLADIM KABARDI DOĞRUSU. BİZİMKİLER EN İYİ ADAMLARINI GÖNDERMİŞLER.

GÜN BİTMEDEN ÖLMÜŞ OLACAKSIN.

EĞER ÖLÜM İSTİYORSAN BENİMLE BAŞLA.

IRONWOOD!

SENİN HESABINA ÇALIŞMIYACAĞIM, KURTZOV! BENİ ZORLIYAMAZSIN! BEN...AHHH!

WAKK

SUS, KÖPEK!

SABRİM TAŞTI ARTIK, BUNAK HERİF.

DEVAM ET..ÖLDÜR BENİ!

YOO, IRONWOOD SANA İHTİYACIM VAR.

AMA KIZIN..

KIZIMI BU İŞE KARIŞTIRMA!

DEDİĞİMİ YAP!

YOKSA ONU DA HEDEFİM.

HAYIR.. LÜTFEN.. YAPMA..

OZAMAN İŞE BAŞLA! YETERİNCE ZAMAN KAYBETTİK.

DİNAMO..KARAYILDIZ, VANGARD..SİZİN İÇİN BİR GÖREV VAR!

BİRKAÇ DAKİKA SONRA, KATEDRAL KANYONUN GİRİŞİNDE..

İŞTE GELİYORLAR!

YALNIZCA İKİ KİŞİ GÖNDERMESİ ÇOK GARİP. BU KADAR ÖNEMLİ BİR DURUMDA BÜYÜK KUVVET GÖNDERMELERİ GEREKİRDİ..

.. VE ELLERİNDEKİ TÜM SÜPER KAHRAMANLARI..

HİÇ TEREDDÜTSÜZ NÜKLEER SAVAŞ BAŞLATMAK ÜZERE OLAN BİR ÜLKEYE BENZEMİYORLAR.

BÜTÜN İŞ BİR DÜĞMEYE BASMAK, KARA YILDIZ.

SEFERBERLİK FALAN DEĞİL.

BELKİ, VANGARD. BU İŞ YİNEDE HOŞUMA GİTMİYOR.

O AMERİKALI SÜPER KAHRAMANLARLA BİRLİKTE ÇALIŞMAK SENİN FİKRİNİ ÇELMİŞ OLMALI, LEYLİA.

SAÇMALAMA!

KEŞKE KUTZOV'UN BU "MUCİZE SİLAHI" HAKKINDA DAHA ÇOK ŞEY BİLSEYDİM. O SİLAH SAYESİNDE ARTIK BİZİ TEHDİT EDEMİYECEKLER DİYE ÖĞÜNÜYORDU.

NASIL EMİN OLABİLİRİZ BUNDAN?

GÖREVİMİZ SORU SORMAK DEĞİL, KARA YILDIZ.

SÖYLENİLENİ YAPMAK..

BİZİ TEHDİT EDECEK NÜKLERİ YOK ETMEK.

BUNE.. SAL DIRI..!

ENERJİ ŞUALARI. KIZILDİNAMO OLMALI BU! ŞANSIMIZ VAR BANNER. ARADIKLARIMIZI BULDUK!

BUNA ŞANSMI DİYORSUN?

KALAM!

ATA YAPIŞ VE BENİ TAKİB ET..!

SÖYLEMESİ KOLAY. BEN BİR FİZİKÇİYİM, JOHN WAYNE DEĞİL!

ŞPOM!

KRAK!

ŞUALAR BİZİ GİTTİKÇE SIKIŞTIRIYOR. ARTIK KAÇAMAYIZ!

BU KEZ..

BANNER KALP ATIŞLARININ HIZLANMASINA. SEVİNDİ.

R-RIP!!

DEĞİŞİM BAŞLAMIŞTI.

ATI BU İŞTEN HİÇ HOŞLANMAMIŞTI.

İNSAN TAŞIMAK BAŞKA ŞEYDİ..

HULK'LI TAŞIMAK BAŞKA ŞEY AT NALLARI DİKMEDEN ÖNCE YÜKÜNÜ SIRTINDAN FIRLATTI.

HULK AYAĞA KALKTIĞINDA ÇOK SİNİRLENMİŞTİ.

SERSEM HAYVAN BENİ SEBEPSİZ FIRLATTI.

AT HULK'LI ÇIL-GINA ÇEVİRDİ..

HULK ŞİMDİ ANLADI!

ZIZZ!

AT HULK'A ZARAR VERMEK İÇİN YAPMADI.

O İNSANLAR KORKUTTU ONU.

İNSANLAR HULK'A ATEŞ EDİYORLARDI.. BELKİ DE HULK'U ÖLDÜRMEK İSTİYORLARDI.

HULK ONLARA GÖSTERECEK.

HULK ONLARA ÖDETECEK.

AAHHH!

SHRAAK!

HULK'UN SALDIRISI ONLARI ŞAŞKINA ÇEVİRDİ.

HEPSİ YERE DÜŞTÜ. DİNLE AMA TAM HULK'UN ÖNÜNE DÜŞMÜŞTÜ.

HULK SENİN KİM OLDUĞUNU BİLMİYOR TENEKE ADAM.

AMA HULK'UN UMURUNDA DEĞİL.

HULK TENEKE ADAMI PİŞMAN EDECEK.

LAYNİA, KARAKUVVETİNİ KULLAN! BU VAHŞİ YARATIĞI KARANLIĞIN İÇİNE HAPSET YOKSA DİNAMOYU ÖLDÜRECEK!

KARA IŞIK HULK'A ÇARPTI. ONU ESİR ALDI.

IŞIK KIZDAN GELİYOR. HULK IŞIĞI PARÇALIYACAK.

HERKES HULK'LA İLGİLENİRKEN BEN KAÇAYIM.

HULK KURTULACAK!

AAAHHHH!

OLAMAZ. KARAALAN PARÇALADI. KARA KUVVET GERİ GELDİ.

CANAVAR, LAYNA-YA NE YAPTIN?

BAKIYORUM KADINLARLA DÖĞÜŞMEK KOLAYINA GİDİYOR.

VANGARD İLE DÖĞÜŞ TE GÖRELİM!

HULK SENİ ANLAMIYOR AMA SENİ EZECEK!

HULK'UN YUMRUĞU BİR EVİ DÜMDÜZ ETMEYE YETERDİ.

AMA VANGARD YERİNE..

AAHHHH!

HULK'TU DÜMDÜZ OLANI!

KARŞI GÜÇ ALETİM HİÇ BU KADAR İŞİME YARAMAMIŞTI. DÜŞMANIMIN GÜCÜNÜ AYNEN İADE EDEN BU ALET SAYESİNDE HULK'TAN KURTULDUM.

SANIRIM ARTIK SORUN OLMAZ.

SONRA YİNE..

WHOM!

OLAMAZ!

HULK HALA YAŞIYOR!

HULK ADAMIN YUMRUĞUNU GÖRMEDİ. AMA HULK'UN İŞİ BİR YUMRUKTA BİTERMİ?

ÇOK APTALMIŞ.

MAVİ PELERİNLİ HAYKINI KULLANDI - ŞİMDİ SIRA HULK'TA..

HULK'UN KABA KUVVETİ VANGARD'IN KARŞI GÜÇALETLERİYLE BİR KEZ DAHA GERİ TEPMİŞTİ.

KRUMP!

MALUM TARİH TEKRARDAN İBARETTİR.

O GARİP ALETLER HULK'UN YUMRUK ATMASINI ÖNLÜYOR. AMA MAVİ PELERİNLİ HULK'UN YUMRUKTAN BAŞKA ŞEYLER YAPABİLDİĞİNİ GÖRECEK.

THOOM!

HULK YERİ YUMRUKLAYINCA GÜÇLÜ ŞOK DALGALARI VADİDE YANKILAR YAPMAYA BAŞLAMIŞTI.

AMA BÜYÜK BİR HIZLA HAREKET EDEN VANGARD..

..TAM ZAMANINDA HAREKETE GEÇEREK, KENDİNİ KURTARMAYI BAŞARMIŞTI.

HULK KENDİ YUMRUĞUNUN ETKİSİNDEN KURTULMAĞA ÇALIŞIRKEN..

BU SOYTARILAR BURADA OLDUĞUNA GÖRE; CISSY İLE BABASI UZAKTA OLAMAZ!

HULK TA BURADA! ACABA BU BİR TESADÜF MÜ?

KLIK!

CLICK!

GÜCÜNÜ TOPLA KARAYILDIZ. EĞER HEP BİRLİKTE SALDIRIRSAK O VAHŞİ YARATIĞI YOK EDEBİLİRİZ.

YEŞİL DERİLİNİN BANA İHTİYACI OLDUĞUNU SANMIYORUM.. ÜÇE KARŞI BİR DE OLSA KİMSE YENEMEZ ONU!

AMA YİNE DE YARDIMIM DOKUNABİLİR.

SELAM ARKADAŞLAR. SANIRIM SİZ ÖTEKİ TARAFTANSINIZ.

O KİM?

BAM!

ADIM ÖRÜMCEK ADAM.. İŞİM SÜPER KAHRAMANLIK.

BİZ ÜÇÜNÜZ BİR ARKADAŞIMI PATAKLAMIŞ VE KIZ ARKADAŞIYLA BABASINI KAÇIRMIŞTINIZ. OLUR MU BÖYLE OLUR MU?

ÇOK HIZLI OLMALIYIM.

DİNAMOYU DEMİR ADAMA NAZİRE OLSUN DİYE YAPTILARSA, TENEKE ELBİSESİ ONA SADECE GÜÇ VE HIZ VERMEKLE KALMIYOR..

ÇEŞİTLİ SİLAHLAR DA SAĞLIYOR DEMEKTİR.

NE OLUYOR TENEKE ADAM. BEN BİRİNE VURDUMMU BİRAZ YERDE YATAR.

SERSEM BÖCEK. DAHA DOĞUŞ BAŞLAMADI.

BU M. HAZIR ÖNDERKEN NİYE SAVAŞI BIRAKMIYORSUN?

NİYE SİLAHLARINI KULLANMIYOR? BELKİ HULK İLE SAVAŞIRKEN BOZULMUŞTUR.

NE OLDUYSA OLDU..

CRUK!

DİNAMO BANA KAÇIRILMAYACAK BİR FIRSAT VERDİ.

SANA BİRŞEY DİYEYİM Mİ.. MÜHİM OLAN KULLANILAN TAŞIN BÜYÜKLÜĞÜ DEĞİL..

KHOW!

..ONUNLA NE YAPTIĞINDIR.

ONUN İŞİ TAMAM. BU İŞİ BİR ŞAMPİYON ÜYESİNE HİÇ YAKIŞTIRAMADIM KARAYILDIZ.

GÖREVİMİZİ YAPMAĞA ÇALIŞIYORUZ.

ÜLKENİZ NÜKLEER SALDIRI İLE BİZİ HARİTADAN SİLMEK İSTİYOR.

DELİSİN!

BUNU GİZLİ SERVİSİN EN BÜYÜK YETKİLİSİ SÖYLEDİ.

O ZAMAN O DELİ!

ÖRÜMCEK HİSLERİM TEHLİKE HABERİ VERİYOR.

TANRIM! HULK!

HULK İLE VANGARD'IN ARASINDAKİ SAVAŞ BÜTÜN HIZIYLA DEVAM EDİYORDU. HULK SALDIRDIKÇA DU-RUM ALEYHİNDE OLUYORDU.

KAYBETTİKÇE DAHA BÜYÜK BİR GÜÇLE SALDIRIYOR. SALDIR-DIKÇA ÖFKESİ BÜYÜYOR VE GÜCÜ ARTIYORDU.

HULK'UN GÜCÜ ÖFKESİ İLE ÖLÇÜLÜR. ŞU ANDA VANGARD ONU ÇILGINA ÇEVİRMİŞTİ.

BİR KEZ DAHA SALDIRDI HULK.

BİRKEZ DAHA DAYAK YEDİ.

BU HENÜZ BAŞLANGIÇTI.

DAĞ.. SALLANMAYA BAŞLADI.. YIKILIYOR.

KORKUNÇ BİR GÜRÜLTÜ İLE DAĞ PARÇALANMAYA BAŞLADI..

TEPEDEN KOCA KOCA KAYALAR YUVARLANIYORDU.

KARAYILDIZ KARAGÜCÜNÜ KULLANIP UÇAMIYACAK HALDE.

İŞ BANA DÜŞÜYOR!

SON YILLARDA ÖRÜMCEK ADAMIN HIZI VE GÜCÜ HAKKINDA ÇOK ŞEY YAZILDI. BU GÜÇLER ONU ÇOK KERE ÖLÜMDEN KURTARMIŞTI.

BÖYLESİNE BİR İMTİHANA GİRMEMİŞTİ HİÇ.

O TAŞTAN BU KAYAYA ATLAYIP SIÇRARKEN..

KULAĞININ DİBİNDE KAYALAR DÜŞMEYE DEVAM EDİYORDU.

HEYELANDAN KAÇMANA İMKAN YOK.

İÇGÜDÜLERİYLE HAREKET EDEREK, KENDİNİ KURTARMAYA ÇALIŞIYORDU.

BU DURUMLARDA HATA VEYA YANLIŞ BİR HAREKET KAÇINILMAZDIR.

YO, HAYIR! BU AĞACI SIÇRAMA TAHTASI OLARAK KULLANMAYI DÜŞÜNÜYORDUM.

AMA KAYALAR TAHMİNİMDEN ÇABUK İNDİ AŞAĞIYA!

O KOCA TAŞLARLA KARŞILAŞTIRILINCA NE KADAR MİNİK VE ZAYIF GÖRÜNÜYORLARDI. BİR ANDA DAĞDAN İNEN TOZ BULUTU İÇİNDE KAYBOLDULAR.

YÜZ YILLIK AĞAÇ KURU BİR DAL GİBİ ÇATIRDAYIP KIRILIRKEN, ÖRÜMCEK KARA YILDIZIN ELİNE YAPIŞTI..

BİRKAÇ DAKİKA SONRA ORTALIK SÜT LİMAN OLMUŞTU..

KATEDRAL KANYONU TAŞ PARÇALARINDAN GÖRÜLMÜYORDU.

BU HARABE ORTASINDA HALA HAYAT VARDI!

YAŞIYOR! HULK DR. BANNER OLMUŞ AMA YAŞIYOR. VANGARD'DA!

HULK YENİDEN BRUCE BANNER OLMADAN. HEM VANGARD'I HEM KENDİNİ KORUMUŞ OLMALI.

HEYELANIN DARBESİNİ ATLATACAK KADAR GÜÇLÜDÜR O.

KENDİNE GELİYOR SAKİN OL DOKTOR! DOSTLAR ARASINDASIN.

GİTMELİYİM.. KUTZOV..DUR-DUR..

SEN KUTZOV'U TANIYORMUSUN?

KÖTÜ..PLANLARI VAR.. IRONWOOD'UN FORMÜLÜNÜ ..KULLANMAYI.. ANTİ..MADDE BOMBASI YAPMAYI DÜŞÜNÜYOR.. AMERİKAYI, BELKİ DE SONUNDA TÜM DÜNYAYI YOK EDECEK..

ONU..DUR.. DURMALIYIM.. IIHHH...

ÖRÜMCEK TELSİZİM.. İŞARET ALIYORUM!

BU TELAŞ ARASINDA ONU FARKETMEMİŞİM!

SEN ARKADAŞINLA İLGİLEN KARAYILDIZ. BÜTÜN YARACAĞIN KAYALARI EŞELEMEK.

BEN PATRONUNLA İLGİLENECEĞİM

BİLDİĞİN TÜM İM DUALARI OKU!

ÇOK YARDIMA İHTİYACIM OLACAK!

SENİN İÇİN DUA EDECEĞİM DOSTUM VE HEPİMİZ İÇİN.

DİK KAYA DUVARLARINDAN OLUŞAN KATEDRAL KANYONUN BİR TARAFINDA KUTZOV'UN GİZLİ ÜSSÜ YER ALIYORDU.

ÖNCELERİ GİZLİ SERVİS BURAYI 100 MİL GÜNEYDEKİ ÜSSE KULAK MİSAFİRİ OLMAK İÇİN KULLANMAYI DÜŞÜNMÜŞTÜ AMA, CASUS UYDULAR NEDENİYLE PROTEYİ GERÇEKLEŞTİRMEKTEN VAZGEÇMİŞLERDİ.

BİR SÜRE SONRA KUTZOV HARİÇ HERKEZ MAĞARAYI UNUTMUŞTU. HULK'UN BAŞLATTIĞI HEYELAN ÇEVRELERİNDEKİ DAĞIN PARÇALANMASINA NEDEN OLMUŞTU..

AMA MAĞARA SAPA SAĞLAM DURUYORDU. IRONWOOD'UN YAPTIĞI ANTİ-MADDE BOMBASI KULLANILMAYA HAZIRDI.

ANİDEN..

ORTALIĞI TEMİZLEMEKTEN VAZGEÇ NİKOLAY.

KİM..? BABA.. BAK!

SEN HA? OLAMAZ!

BENİ HAYAL OLARAK KABUL EDEBİLİRSİN.

AMA EN UFAK BİR HAREKETTE..

BU HAYAL SENİ ÖLDÜRÜR.

NE YAPTIĞINI BİLİYORMUSUN, SEN?

BİR ÇILGININ DÜNYAYI MAHFETMESİNİ ÖNLÜYORUM.

BEN DOSTUNUZUM PROF. IRONWOOD!

BENİ YENDİĞİNİ SANAN İLK KİŞİ SEN DEĞİLSİN, VAZİN.

HEMEN KIZINIZLA BİRLİKTE ONDAN UZAKLAŞIN!

BAM

SİLAHIM!

OH!

YANILDIĞINI ANLIYAN İLK SEN OLMAYACAKSIN!

BİR ZAMANLAR MIYDIN,

AMA O GÜNLER GEÇTİ!

AAAHHHH!

YARALISIN.. BESBELLİ HEYELANDAN..

..OYSA BEN GÜCÜMÜN DORUĞUNDAYIM!

BİR ELİMLE SENİ TUTACAĞIM..

..DİĞER ELİMLE DE BEYNİNİ DAĞITACAĞIM!

OKADAR EMİN OLMA!

THWIP!

?!?

GÜZEL BİR YERMİŞ BURASI. GÜLE GÜLE OTUR.

KİRASI UCUZ MU?

KİM OLDUĞUNU BİLİYORUM APTAL!

ÇOK DİKKATLİ OLMALIYIM.

ÖRÜMCEK GİBİ DUVARLARA YAPIŞAMIYORUM. YANLIŞ ADIM ATTIM MI..

MEZAR TAŞINA İSMİNİ YAZMAK BENİM İÇİN ZEVK OLACAK!

HEY!!

SARKITLAR PARÇALANIYOR!

HERHALDE HULK'UN BAŞLATTIĞI ZELZELEDENDİR..

BU SERSERİ NEREDEYSE KOLUMU KOPARIYORDU

BU ÇIYAN KİNGPİNG KADAR KUVVETLİ.

ŞANSIMA.

HARİKA.. DÖRT AYAK ÜZERİNE DÜŞMEYİ BAŞARDIN!

BÜTÜN BUNLARI SAĞLIKLI YAŞAMA BORÇLUYUM!

EYVAH! ATEŞ EDİYOR! CİSSY VE BABASINI ATEŞ HATTINDAN ÇEKMELİYİM!

BRRRPP!!

GÜZEL.. ONLARI KURTARDIM ŞİMDİ BENİ KİM KURTARACAK?

KUTZOV GELİŞİ GÜZEL ATEŞ EDİYOR. BİZİ ÖLDÜRMEK İSTEMİYOR GİBİ. NİYETİ NE ACABA?

HER NE İSE ONU DURDURMALIYIM!

SÖYLEMESİ KOLAY. O MAĞARAYI AVUCUNUN İÇİ GİBİ BİLİYOR. ÇOKTA HIZLI.

ONA AĞ FIRLATMAK İÇİN HER YAKLAŞIŞIMDA SİLAHI İLE BENİ ENGELLİYOR!

KUTZOV BU TARAFA GELİYOR!

BENİ GÖRMÜYOR. DİKKATİNİ ÖRÜMCEĞE VERMİŞ

ONU ALAŞAĞI ETMEK İÇİN İYİ BİR FIRSAT.

BANNER TÜM GÜCÜYLE ÖNÜNE ÇIKARAK ONU YERE DEVİRDİ.

YAKALADIM!

KLAK!

ÇOK GEÇ!

KONTROL PANELİNDE BİR DÜĞMEYE BASTI.. NE YAPTI ACABA?

İYİ UYKULAR, ARKADAŞ!

DR. BANNER, KUTZOV ORADA BİR DÜĞMEYE BASTI! NEOLABİLİR!..?

BOMBA, ÖRÜMCEK! KUTZOV ANTİ-MADDE BOMBASINI ATEŞLEDİ.

HİÇBİR KUVVET BU İŞLEMİ DURDURAMAZ. HEPSİ BENİM SUÇUM..

BENİM SUÇUM..!

BİRKAÇ DAKİKAMIZ KALDI DOSTLARIM. O İKİ TOP BİRBİRİNE DEĞDİĞİNDE, İÇLERİNDE OLUŞAN ANTİ MADDE, DÜNYADAKİ MADDE İLE BİRLEŞECEK VE..

GERİSİNİ TAHMİN EDEBİLİYORUZ PROFESÖR.

BİR DAKİKA! PATLAMA İÇİN O İKİ TOPUN ÇARPMASI GEREKİYORSA..

EVET.

O ZAMAN BÜTÜN YAPACAĞIMIZ ONLARI AYRI TUTMAK.

BASİT BİR ÇÖZÜM AMA İMKANSIZ.

BİZ BURDA KOZMİK KUVVETLERLE UĞRAŞIYORUZ, BRÜMDEK İKİ KÜRE ARASINDAKİ ÇEKİM KUVVETİNE KARŞI KOYMAK İMKANSIZDIR.

HULK'TA ÖYLE, DOKTOR.

BELKİ ONUN GÜCÜ İKİSİNİ AYRI TUTMAYA YETER.

BELKİ. AMA DEĞİŞMEK İÇİN ÇOK KIZMAM GEREK. BENSE ÇOK YORGUNUM ÇOK.!

DENEYEBİLİRSİN!

ÇALIŞIYORUM, AMA OLMUYOR!

SERSEM! SANA İHTİYACIMIZ OLDUĞU ANDA OYUN BOZANLIK EDİYORSUN!

DR. BANNER'E BAĞIRMAK.. TOKAT ATMAK HİÇ HOŞUMA GİTMİYOR AMA KORKUSUNU YENMESİNİ SAĞLAMALIYIM.

ONU KIZDIRMAK ZORUNDAYIM!

TANDIM!

OLDU!

BÖCEK! HULK'A MURDUN!

HULK'TA SANA VURACAK!

ELLERİYLE MENGENE GİBİ YAPIŞTI KOLUMA!

AMA HALA BİRAZ ŞAŞ-KIN!

KOLUMU YETERİNCE SIKI TUTMUYOR.

BİRAZ MANİVELA KUVVETİ UYGULARSAM. VETİM GÜCÜMLE ONU İTERSEM KURTULABİLİRİM.

BRAVO! BAŞARDIM!

ŞİMDİ DE ONU KÜRELERİN ARASINA SOKABİLSEM.

HEY HULK, DEDİĞİN KADAR GÜÇLÜYSEN..

KANITLA DA GÖRELİM.

HULK BÖCEK ADAMI EZEREK GÜCÜNÜ KANITLIYACAK.

EĞER EN BÜYÜK SENSEN, BENİM YAPMADIĞIMI YAP..

.. ÖRNEĞİN ŞU TOPLARI İT!

BÖCEK ADAM HULK'U APTAL MI SANIYOR? HULK BÖCEK ADAMIN KENDİNİ TUZAĞA DÜŞÜRECEĞİNİ BİLİYOR!

SMAK!

AMA YİNE DE HULK GÖSTERECEK.

HULK BÖCEK ADAMIN TUZAĞINDAN KORKMUYOR. ÖNCE TOPLARI İTECEK..

.. SONRA BÖCEĞİ EZECEK!

OLOLI!

YEŞİL DERİLİ "KABARAMAZSIN KEL FATMA" OYUNUYLA BU İŞİ YAPTIRACAĞIMI DÜŞÜNMÜŞTÜM. YANILMAMIŞIM.

AMA SONUÇ DEĞİŞECEK Mİ BAKALIM?

HULK KÜRELERİN ÇARPMASINI ÖNLEYEBİLECEK Mİ?

OLMUYOR KÜRELER HALA YAKLAŞIYOR!

HULK BAŞARAMADI!

HAYIR!

HULK PARLAK TOPLARI İTECEĞİNİ SÖYLEDİ.

VE HULK YAPACAK!!

HAFTALARIN ALAMIYACAĞI BİR KABA KUVVETTİ BU..

NÜKLEER BİR BOMBANIN PATLAMASI SONUCU OLUŞAN BİR YARATIK OLARAK..

..DAHA BÜYÜK OLAN BAŞKA BİR BOMBANIN PATLAMASINI ÖNLEMEYE ÇALIŞIYORDU..

İNANILIR GİBİ DEĞİL. GERÇEKTEN İTEBİLİYOR AMA ANCAK BİRKAÇ SANTİM..AMA YORULUP GÜÇTEN DÜŞTÜMÜ.. AVUCU YEDİK.

KÜRELERİN YAKLAŞMASINI ÖNLİYEMİYORSAK..

..BELKİ ONLARIN BİZE ZARAR VERMİYECEKLERİ BİR YERDE..UZAYDA PATLAMASINI.. SAĞLIYABİLİRİZ!

BAŞARI İHTİMALİ AZ.. AMA DENEMEKTE YARAR VAR.

HULK! O PARLAK TOPLARI İTME ARTIK!

NE!?

BÖCEK ADAM HULK'UN GÜÇLÜ OLDUĞUNA İNANDI MI?

HAYIR! HENÜZ DEĞİL. ÖNCE TOPLARDAN BİRİNİ MÜMKÜN OLDUĞUNCA UZAĞA FIRLATACAKSIN!

ÖYLE UZAĞA Kİ.. BİR DAHA GERİ GELMİYECEK.

BLOW

HIHH! BÖCEK ADAM HULK'UN BUNU YAPAMIYACAĞINI MI SANIYOR?

HULK'UN YUMRUĞU KÜRENİN ATALET GÜCÜNÜ KIRARAK.. ÇOK UZAKLARA BÜYÜK BİR HIZLA GÖNDERDİ.

KÜRE ROKET HIZIYLA FIRLADI GİTTİ!

HUHH!

YANILMIYOR SAM ÖTEKİ KÜRE KENDİLİĞİNDEN HAREKETE GEÇECEK!

NEYSE HULK'U ÖTEKİ KÜRENİN YOLUNDAN TAM ZAMANINDA ÇEKİP ALDIM.

İŞTE İKİNCİ KÜRE DE DİĞERİNİN PEŞİNDEN GİDİYOR.

"DUA EDİN Kİ O İKİ KÜRE DÜNYAMIZDAN ÇOK UZAKTA, UZAYIN DERİNLİKLERİNDE ÇARPIŞSIN."

İKİ KÜRE ATMOSFER DIŞINA ÇIKMIŞTI. KATEDRAL KANYONUNUN ÜZERİNDEKİ MAĞARADA DÖRT KİŞİ NEFES BİLE ALMAYA ÇEKİNEREK, GÖKYÜZÜNDEKİ MANZARAYI SEYREDİYORDU.

SONUNDA DÜNYANIN BİNLERCE MİL ÖTEDE İNSAN YAPIMI BİR YILDIZIN ANINDA PATLADIĞI GÖRÜLDÜ.

AMAN TANRIM! ÇOKŞÜKÜR! KENDİMİ HİÇ BU KADAR İYİ HİSSETMEMİŞTİM.

TEBRİKLER HULK. KAHRAMAN OLMAK NASILMIŞ?

HULK ANLAMIYOR.

HULK BÖCEK ADAMIN KENDİSİYLE ALAY ETTİĞİNİ SANIYOR.

HULK.. BÖCEK ADAMI EZMESİ.. GEREKTİĞİ..

HULK! YANİ.. DR. BANNER.

ÇOK YORGUNUM.. ÇOK..

DİNLEN, DOKTOR HAKKETTİN BUNU.

O NE? ÖRÜMCEK HİSLERİM BAŞLADI!

TEK GÖZÜN ELİNDE TABANCA VAR!

ÖRÜMCEK ADAM BİR ŞEYLER YAPMAYA ÇALIŞIR AMA KUCAĞINDA DR. BANNER OLDUĞUNDAN GECİKİR. YAZIN TEKKELİME ETMEDEN SİLAHINI KALDIRIR..

VE ATEŞ EDER!

BABA!

AAHHH!

NEDEN YAPTIN?

DR. BANNER, NASIL?

BABA..?

DURUMU KÖTÜ. ÜZGÜNÜM BAYAN IRONWOOD.. AMA YAŞAMAYACAĞINI SANMIYORUM.

SENİ İĞRENÇ, PİS KATİL../

KALIN KIRIDAMADAN VURDUN ONU NEDEN?

ÖRÜMCEK ADAM.. DUR BIRAK ONU..

NE...???

DR. IRONWOOD NE DİYORSUNUZ BU ADAM SİZİ VURDU!

BİLİ-YORUM.

..BUNUN İÇİN..

ONA MÜTEŞEKKİRİM.

BENİM YÜZÜMDEN, ANTİ-MADDE BOMBASI GERÇEKLEŞTİ.. NERDEYSE TÜM DÜNYA MAHVOLACAKTI. BAŞKALARININ DA.. BU FORMÜLÜN PEŞİNE DÜŞMEYECEĞİNİ KİM GARANTİ EDEBİLİR. BİR DAHA Kİ SEFERE BU KADAR ŞANSLI OLMIYABİLİRİZ, DOSTLARIM.

BU SIRRI YALNIZ BEN BİLİYORUM BUNU BİLEN BAŞKA ARAŞTIRMACI YOK..

BU SIR BENİM-LE BİRLİKTE ÖLECEK.

ZALİM BİR DÜNYADA YAŞIYORUZ. IRONWOOD'UN İCADINI BİLENLER BÖYLE BİR SONUCA ASLA İNANMAZLARDI.

BİR GÜN ONU KULLANMAK HERŞEYİN SONU DEMEKTİ. İLK A-BOMBASI DENEYİNDEN SONRA HER NÜKLEER YARATICISI BU KORKUYU YAŞAMIŞTIR.

DENEMELER NERDEYSE BRUCE BANNER'IN HAYATINA MAL OLUYORDU.

CISSY.. SENİ..SEVİYORUM

ŞİMDİ DE DANIEL IRONWOOD'UN HAYATINA MAL OLDU.

BU BİR ŞEY DEĞİŞTİRİRMİ DOKTOR?

SANMIYORUM.

BOMBALAR VAR OLDUĞU SÜRECE, GİTTİKÇE BÜYÜYECEK VE GELİŞECEKTİR.

VE BİR GÜN KULLANILACAĞI KORKUSU İNSANLARIN HUZURUNU KAÇIRACAK.

BU GİDİŞATI DEĞİŞTİRMEK İÇİN, BİRBİRİMİZLE BARIŞ İÇİNDE YAŞAMAYI ÖĞRENMEMİZ LAZIM.

DOĞRUSUNU İSTERSEN DOSTUM TEK ÇIKAR YOL BU...

BU MACERANIN SONU

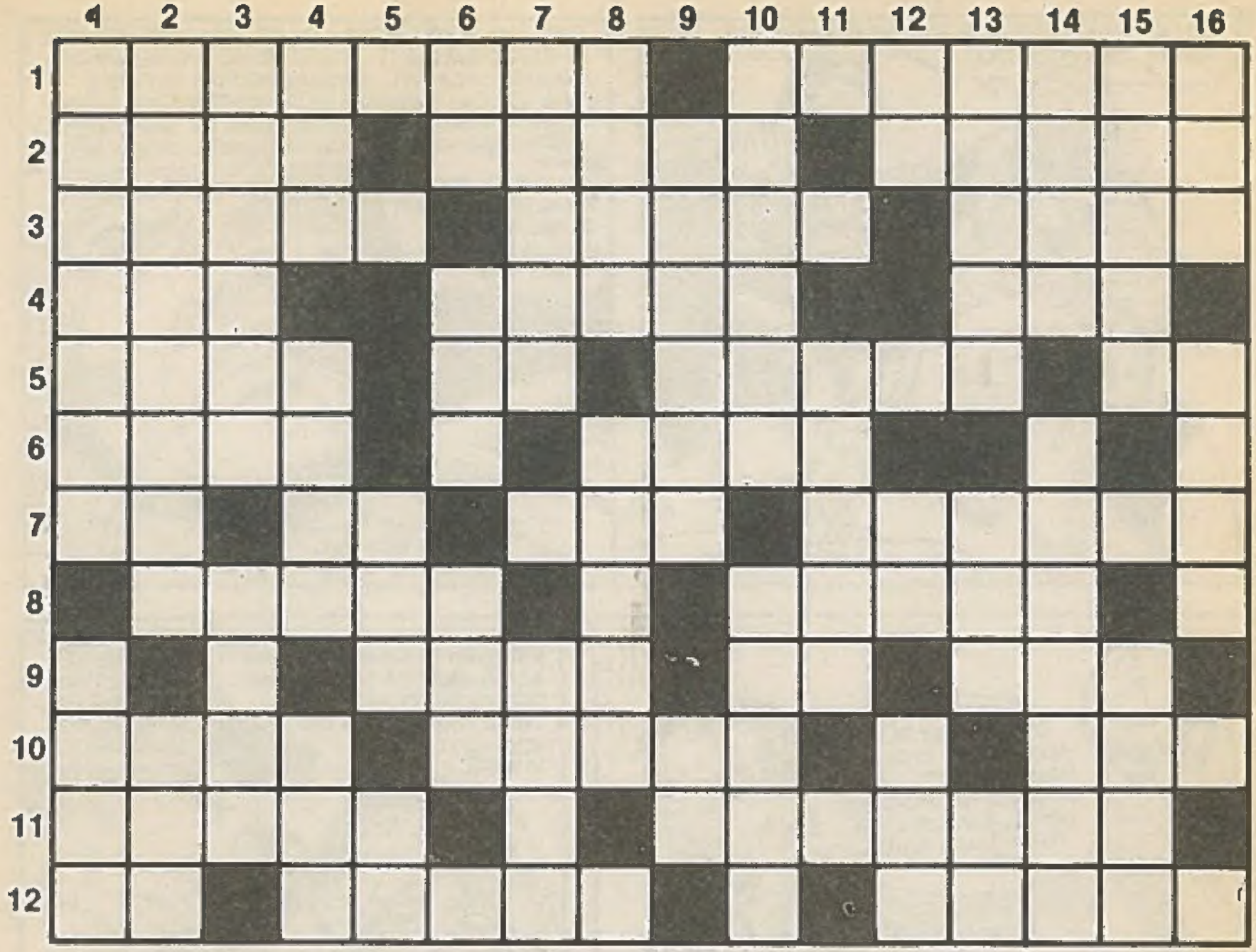

SOLDAN SAĞA:

1- Bir tür sebze adı, bir tür şifalı bitki adı. 2- Bir peygamber adı, bir kadın adı, bir tür hastalık adı. 3- İşlerin durgungitmesi anlamına gelen bir kelime, çok büyük madeni tencereye verilen ad, sert ile eş anlamlı bir kelime. 4- Ağabeyin kısaltılmışı, erkekte çıkar, bir erkek adı. 5- İpliğin öteki adı, bir bitki türünün adı, örnek, bir bağlaç. 6- Kur'an cümlesine verilen ad, içkiyle birlikte yenen yemeğe verilen ad. 7- Uzaklık anlatır, iskambilde birliye verilen ad, açık ve seçik anlamına gelen bir kelime, mini bir ülke adı. 8- Bir taşıtın alabileceği ton miktarına verilen ad, bir erkek adı. 9- Bir ağaç adı, bir emir, demiryolu. 10- bir kadın adı, Anadolu'da kullanılan bir tür yakıt adı, bir tür toprak adı. 11- Ağırbaşlılık anlamına gelen bir kelime, iletişim ve haberleşmede çok sık kullanılan aygıtlardan birinin adı. 12- Bağışlama, bir tür gaz adı, yazı yazma gereçlerinden.

YUKARIDAN AŞAĞIYA:

1- Kesimlik hayvanın karaciğer türünden yenebilecek kısımlarının tümüne verilen genel ad, bir tür maden adı. 2- Bir güzel sanatlar dalı adı, dolapta bulunur. 3- Eski dilde gezinti yerine verilen gezinti yerine verilen ad, bir ay adı. 4- Dolaylı anlatım anlamına gelen bir kelime, bir tür gaz adı, fiyat artırımı anlamına gelen bir kelime. 5- Bir tür rüzgar adı, bir nota. 6- Bir sayı, uluslararası imdat isteme işareti, tepkili uçağa verilen ad. 7- Güç ya da kuvvet anlamına gelen bir kelime, bir tür şekil. 8- Yakın değigl, katışık anlamına gelen bir kelime. 9- Büyüklük anlamına gelen bir kelime, bir tür besin ürünü adı. 10- Tahlil, bir şeye tek başına sahip olma anlamına gelen bir kelime. 11- Besili. 12- Bir tür spor dalı, elektrikte bir yasa adı, tavlada bir sayı. 13- Bir yabanıl hayvan adı, dinsel ışık anlamına gelen bir kelime, bir nota. 14- Asya'da bir göl, bir güvenik birimi. 15- Kayıp, tekrar. 16- Sıcaklık, tersi posta paketi.

BULMACANIN ÇÖZÜMÜ

BULMACANIN ÇÖZÜMÜ:
SOLDAN SAĞA:
1- Semizotu, adaçayı. 2- Adem, Nazan, varis. 3- Kaset, kazan, katı. 4- Abi, sakal, Ali. 5. Tire, ot, misal, ki. 6- Ayet, meze. 7- Ta, as, net, Monako. 8- Tonaj, Timur. 9- Meşe, ez, ray 10- Iraz, tezek, kil. 11- Vakar, telefon. 12- At, metan, kalem.

YUKARIDAN AŞAĞIYA:
1- Sakatat, civa. 2- Edebiyat, rat. 3- Mesira, ocak. 4- Ima, etan, zam. 5- Sam, re. 6- On, SOS, jet. 7- Takat, şema. 8- Uzak, meiez. 9- Azamet, et. 10- Analiz, tekel. 11- Semiz. 12- Av, om, yek. 13- Çakal, nur, ta. 14- Aral, karakol. 15- Yitik, yine. 16- Isı, ilok.

Şubat 1993